АНСАМБЛИ БАЯНОВ

Выпуск 5

ИЗДАТЕЛЬСТВО "МУЗЫКА" МОСКВА 1974

АНСАМБЛИ БАЯНОВ

Выпуск 5

Составитель Л. ГАВРИЛОВ

Ноты: Ale07.ru

ИЗДАТЕЛЬСТВО «МУЗЫКА» МОСКВА 1974

© Издательство «Музыка», 1974 г. Составление.

МЫ ЗА МИР!

С. ТУЛИКОВ

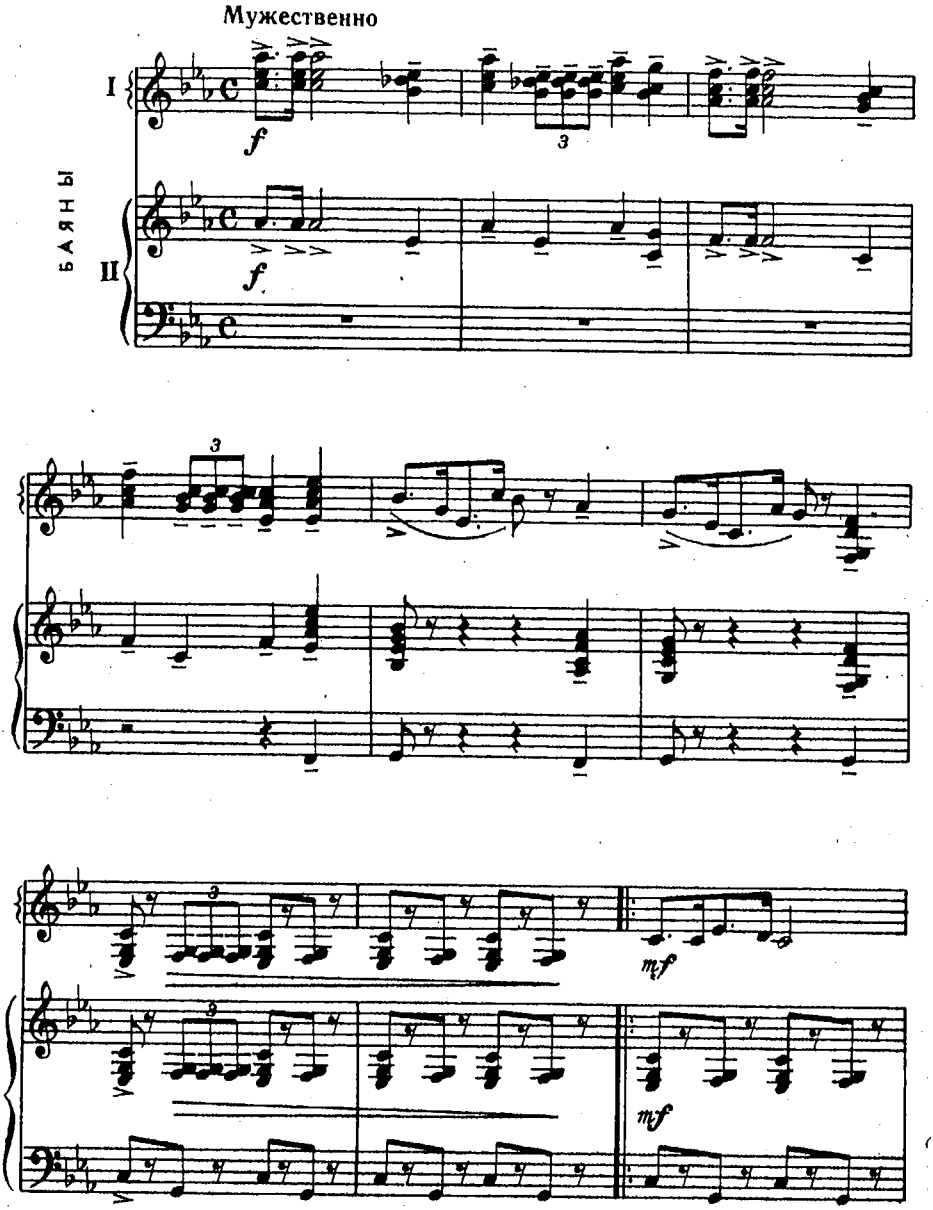

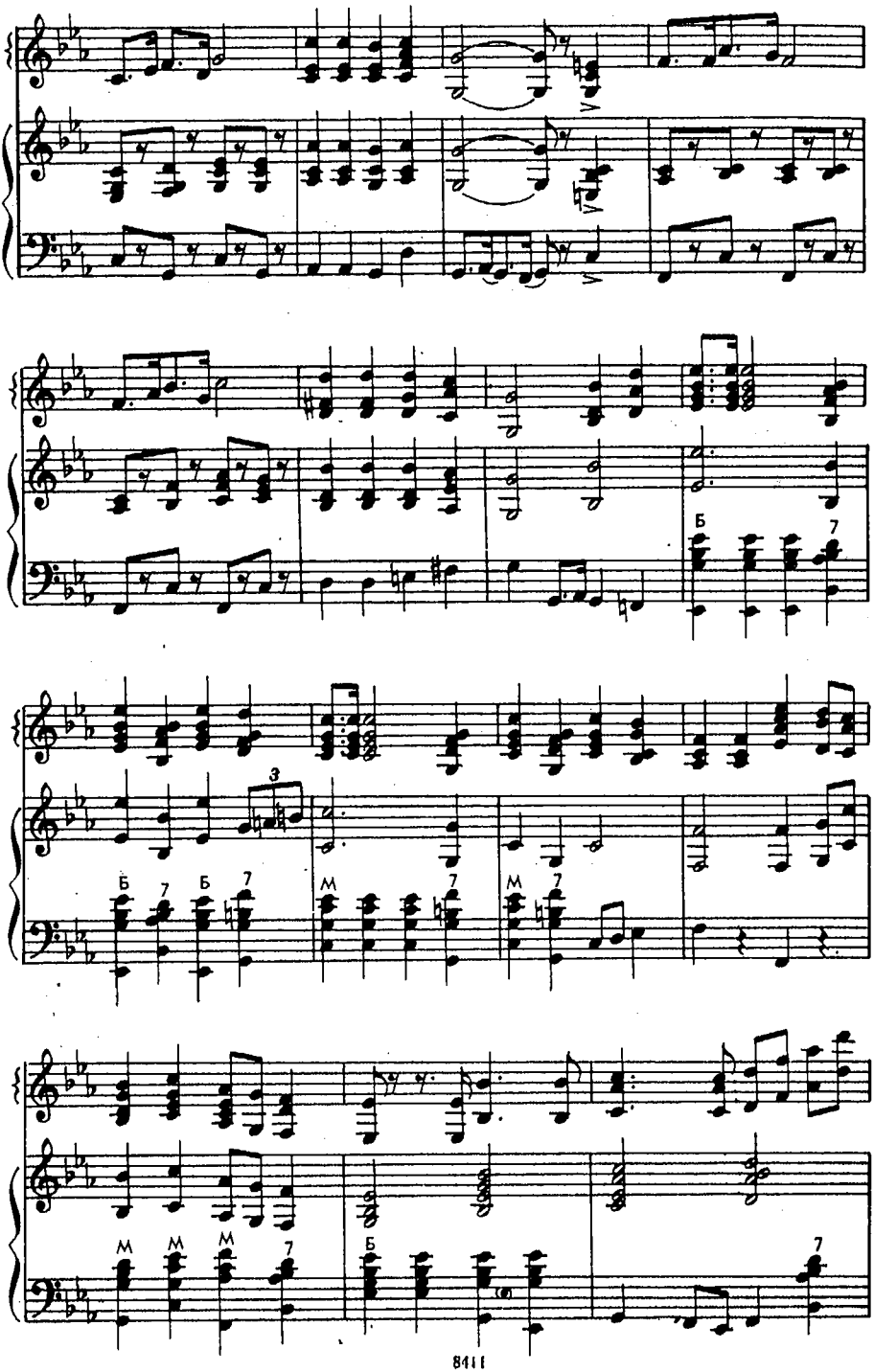
Б
7
3
Б
7
Б
7
М
7
М
7
М
М
М
7
Б
7

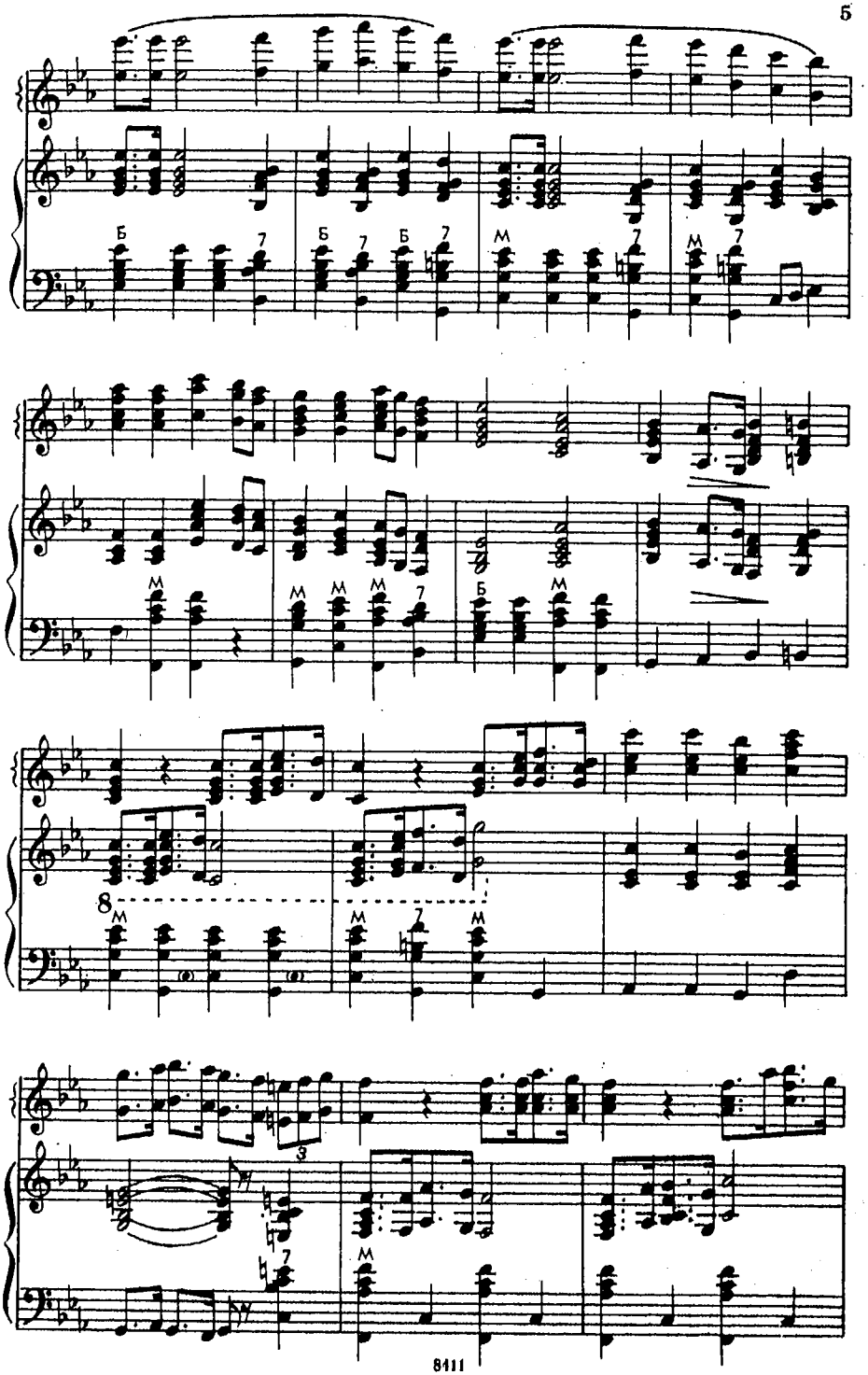
Б
7
Б
7
Б
7
М
7
М
7
М
М
М
7
Б
М
8
М
М
7
М
3
7
М

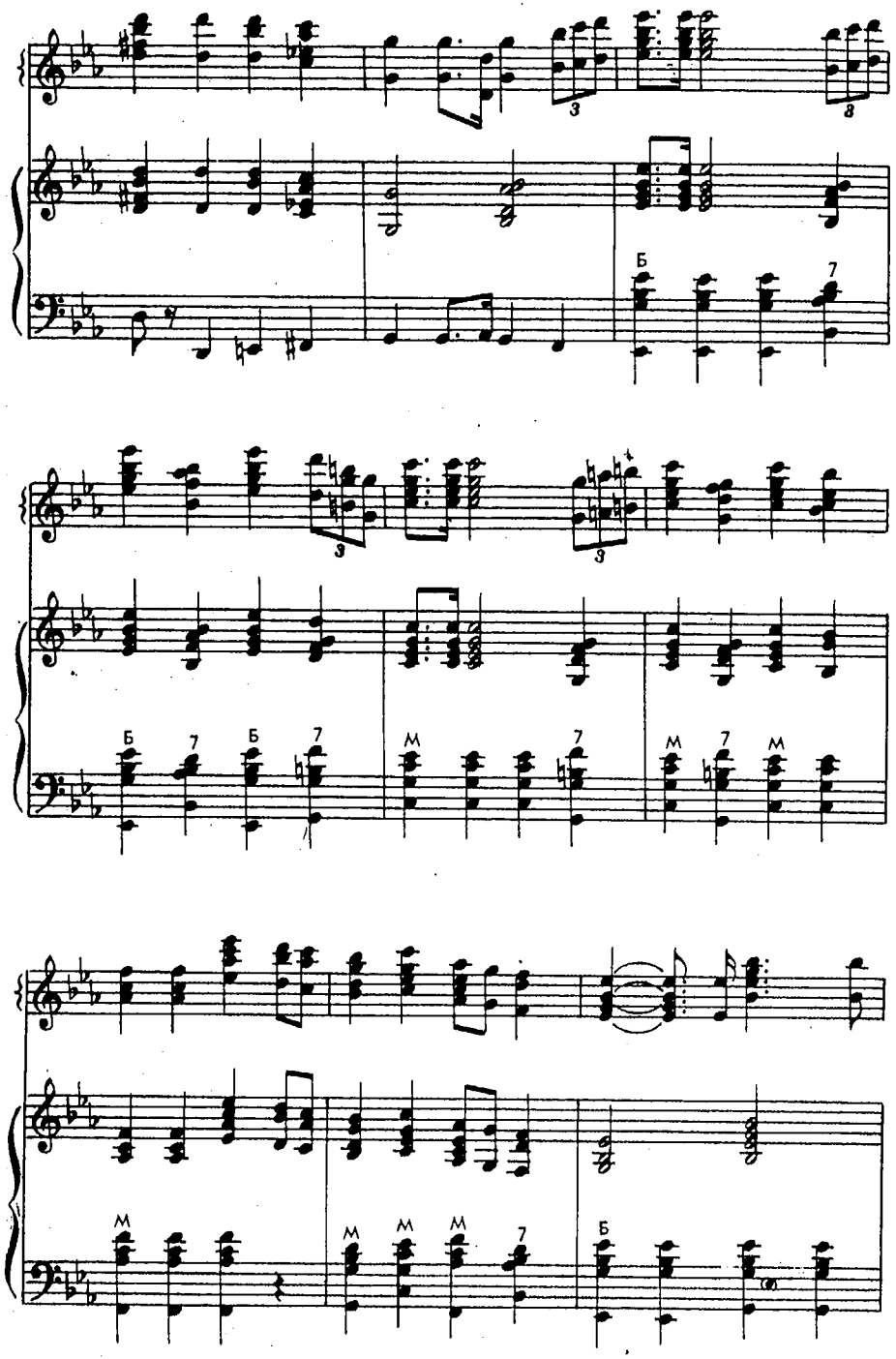
Б
7
3
8
3
3
Б
7
Б
7
М
7
М
7
М
М
М
М
7
Б

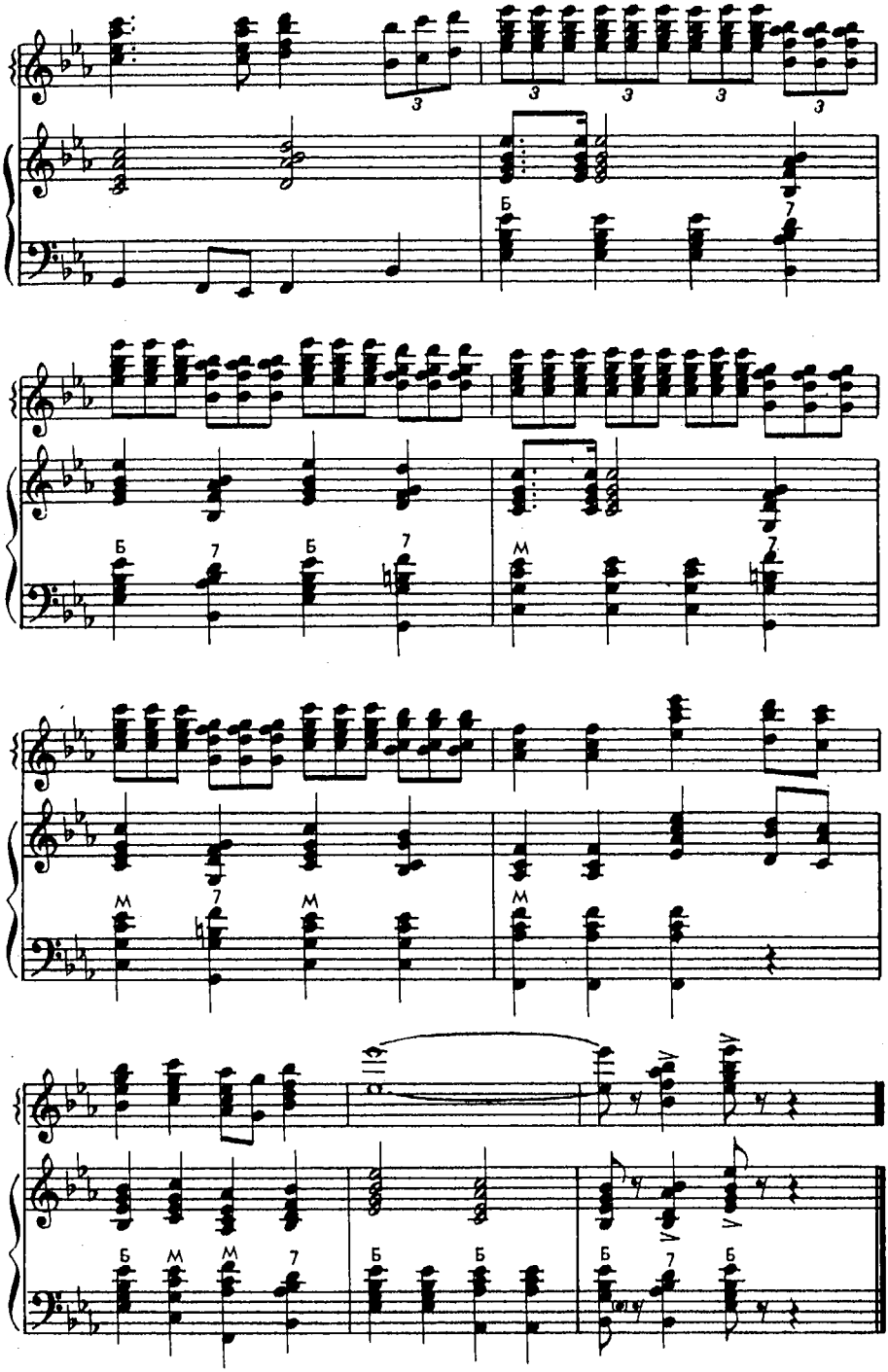
3
3
3
3
3
Б
7
Б
7
Б
7
М
7
М
7
М
М
7
Б
М
М
7
Б
Б
Б
7
Б

АНДАНТЕ

из музыки к спектаклю «Евгений Онегин»

С. ПРОКОФЬЕВ

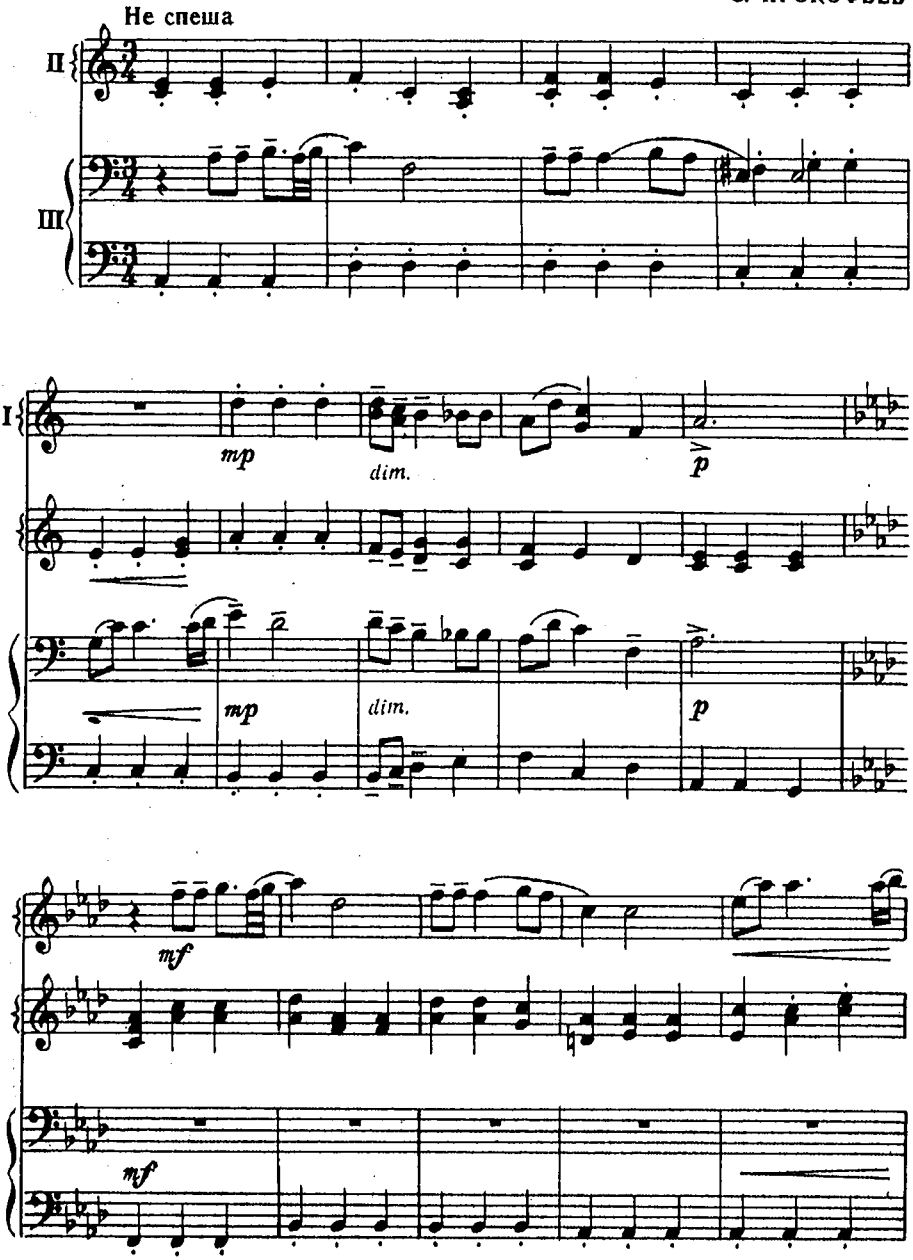

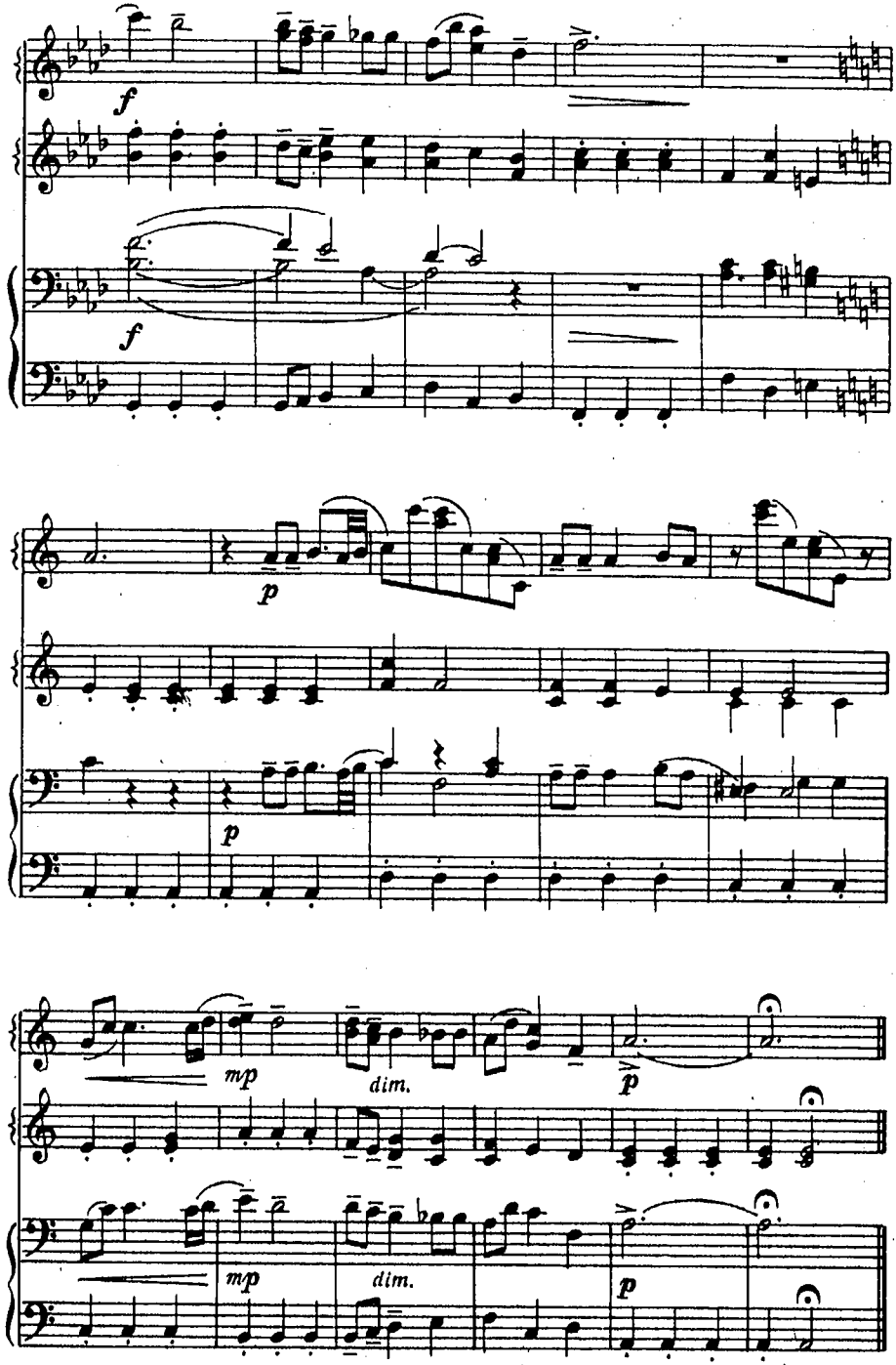
f
f
p
p
mp
dim.
p
mp
dim.
p

АРИЕТТА

А. СКУЛТЭ

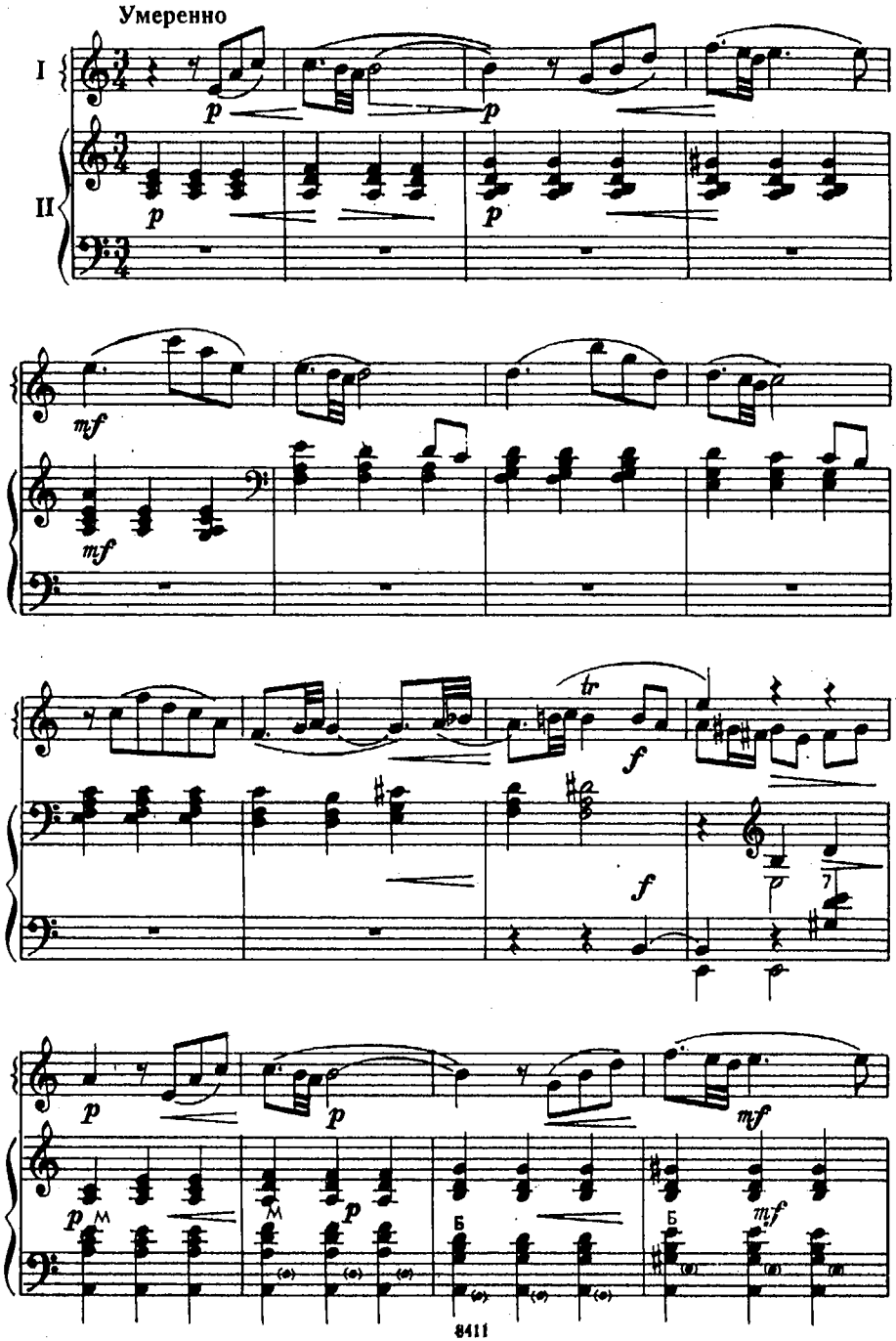

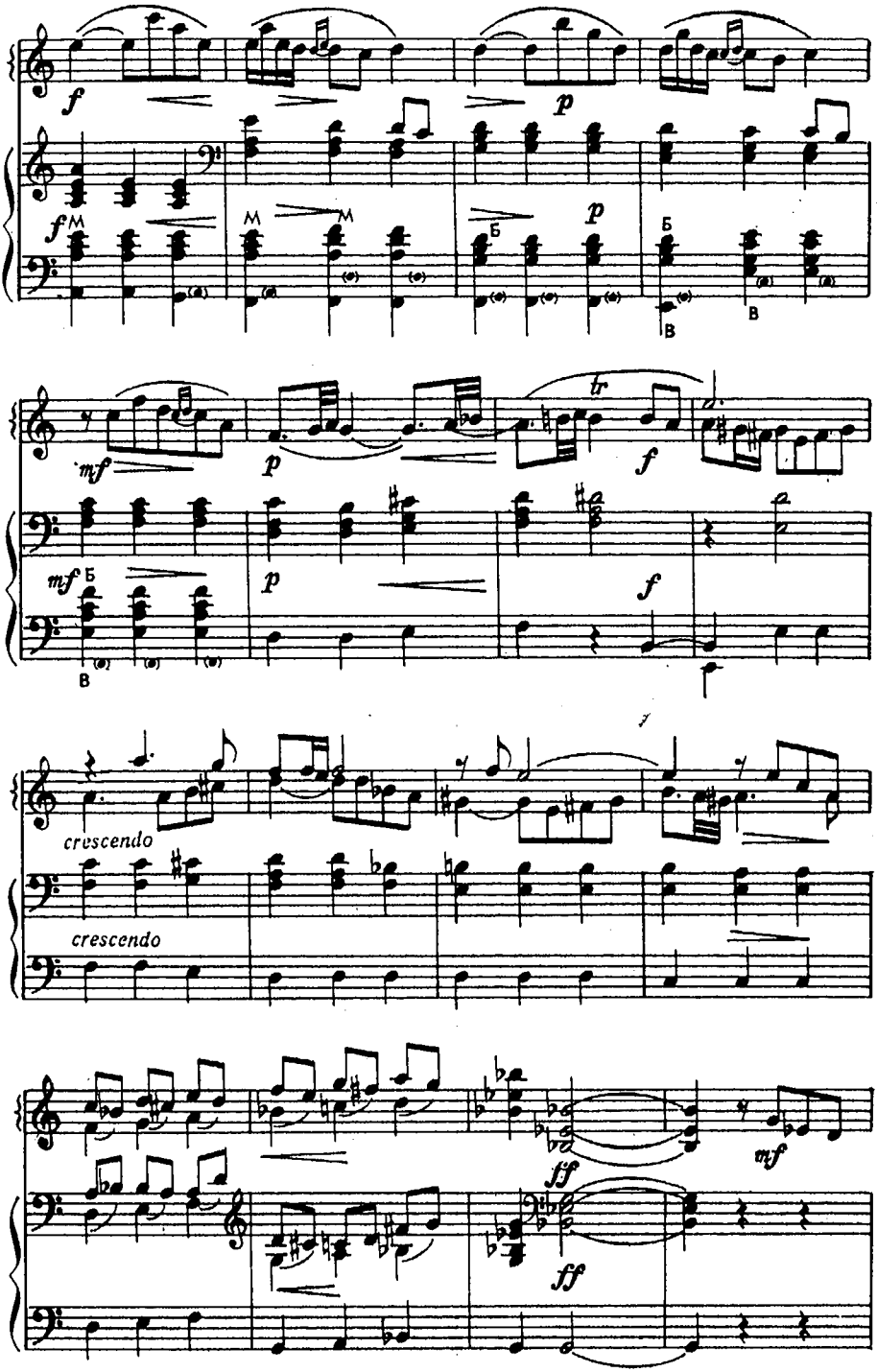
f
p
f
M
M
M
p
Б
В
mf
p
tr
f
mf
Б
В
p
f
crescendo
crescendo
mf
ff
ff

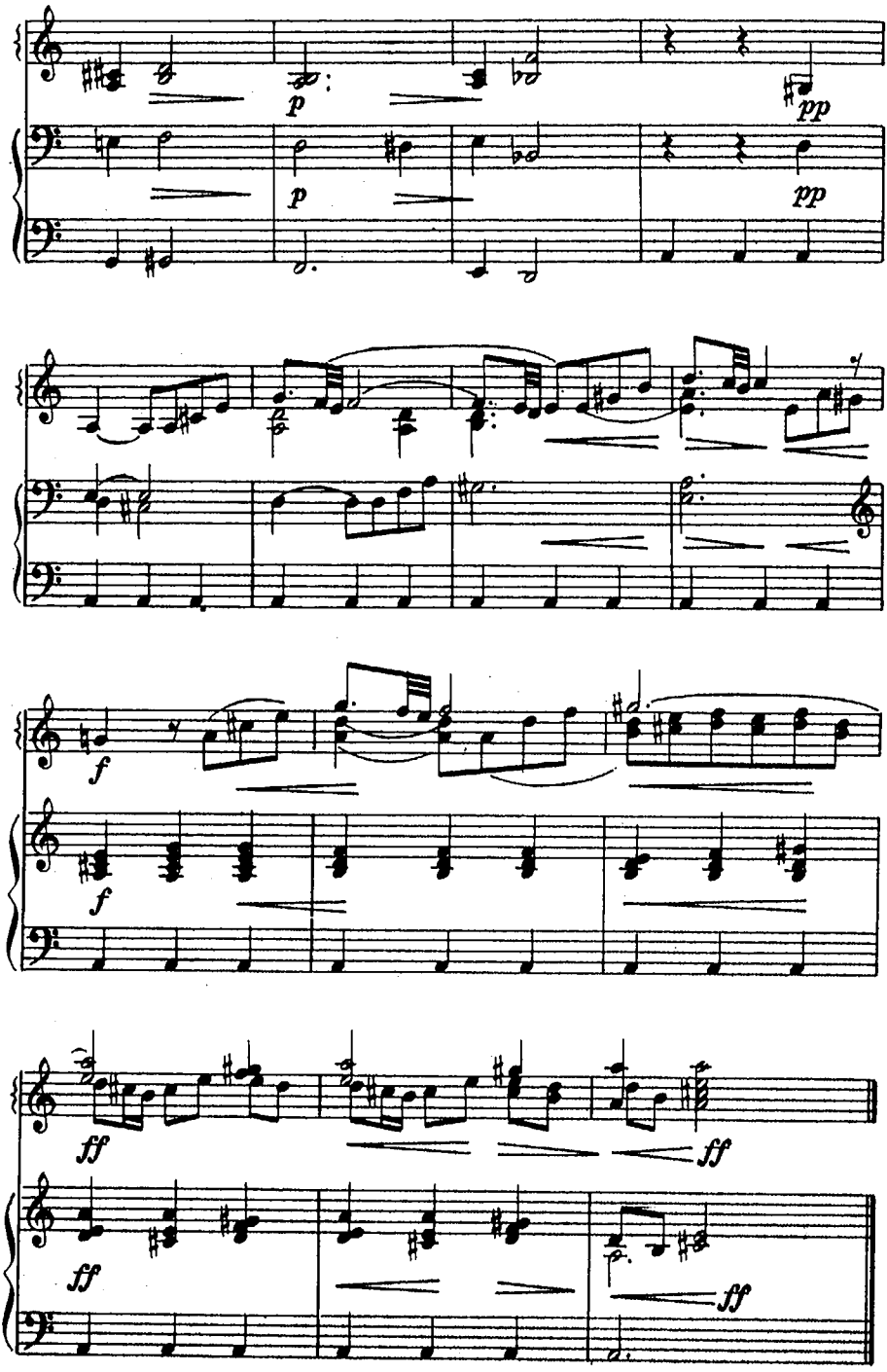
p
pp
p
pp
f
f
ff
ff
ff
ff

ПРОТЯЖНАЯ

Медленно

ВЛ. ВЛАСОВ

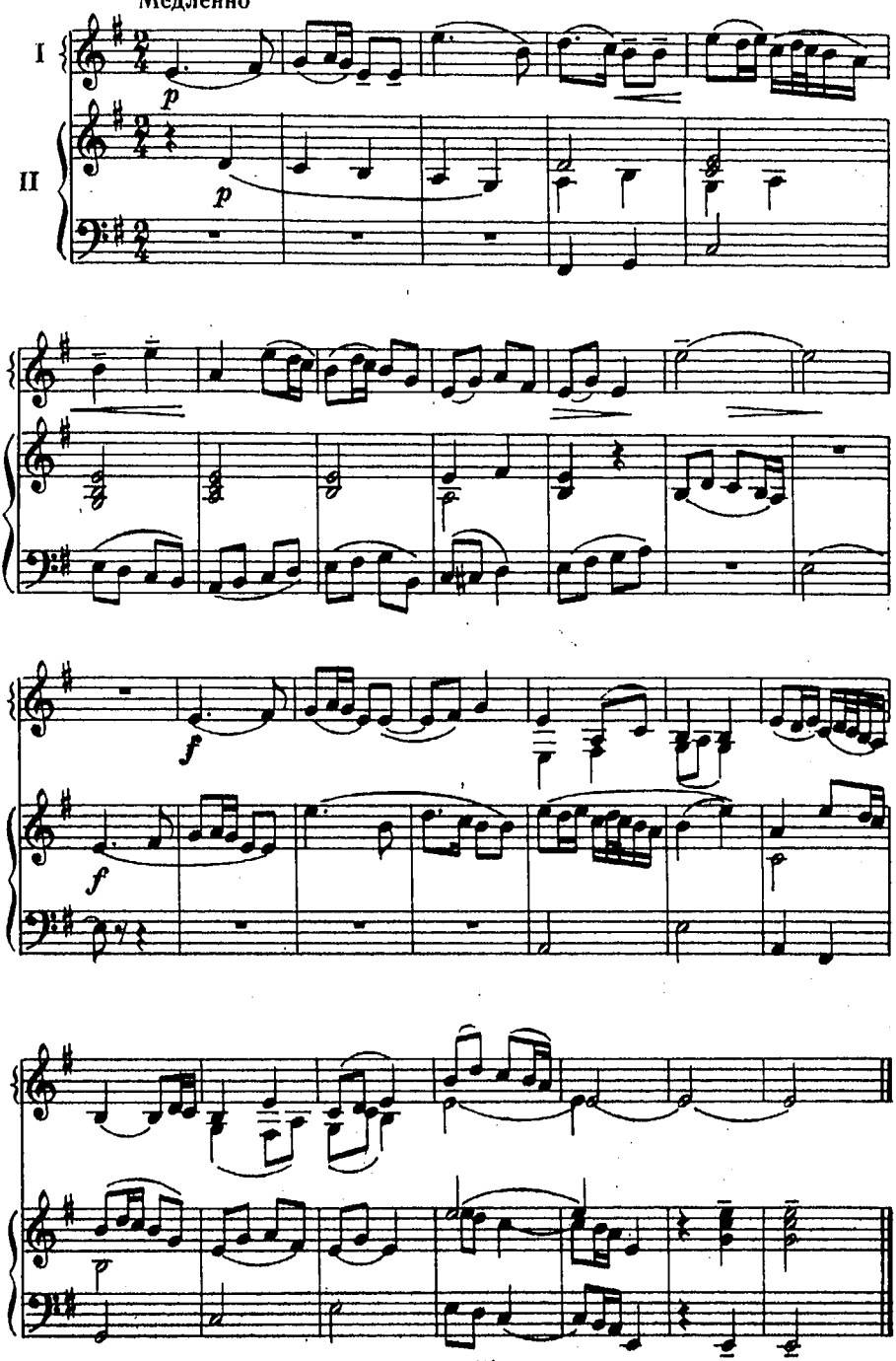

ТРОЙКА

В. ПЕТРЕНКО

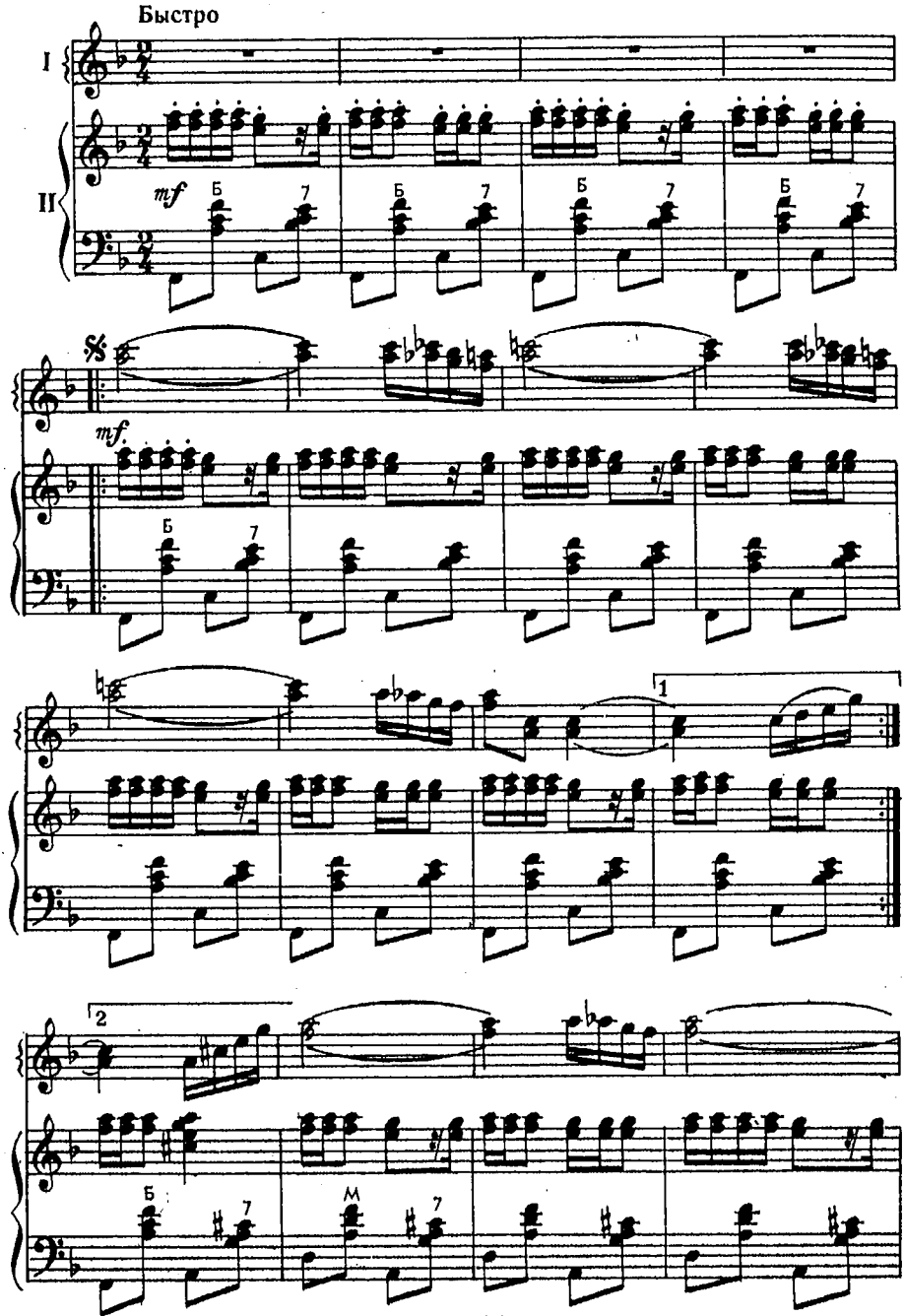

© Издательство «Музыка», 1974 г.

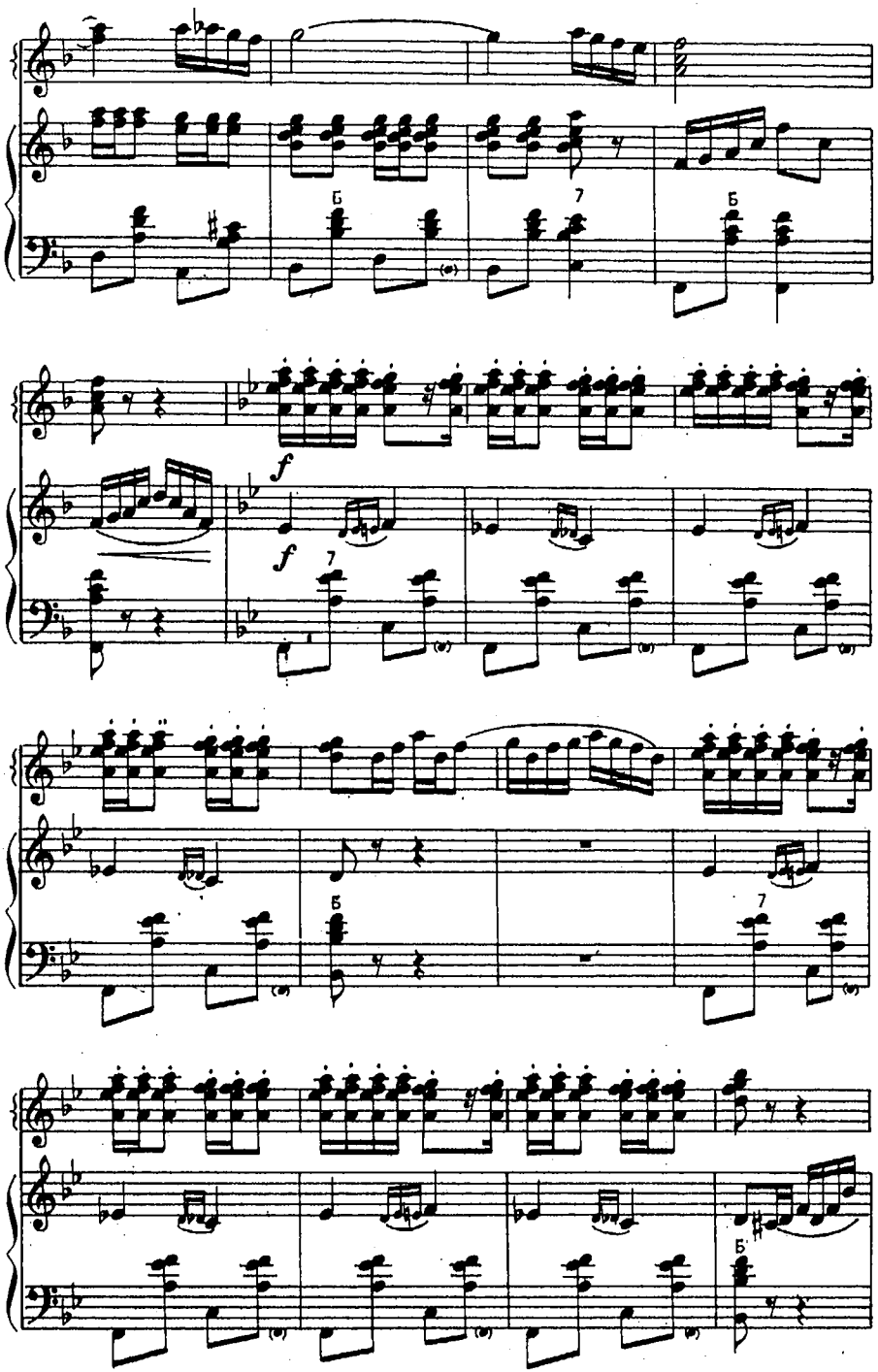
Б
7
Б
f
f
7
Б
7
Б

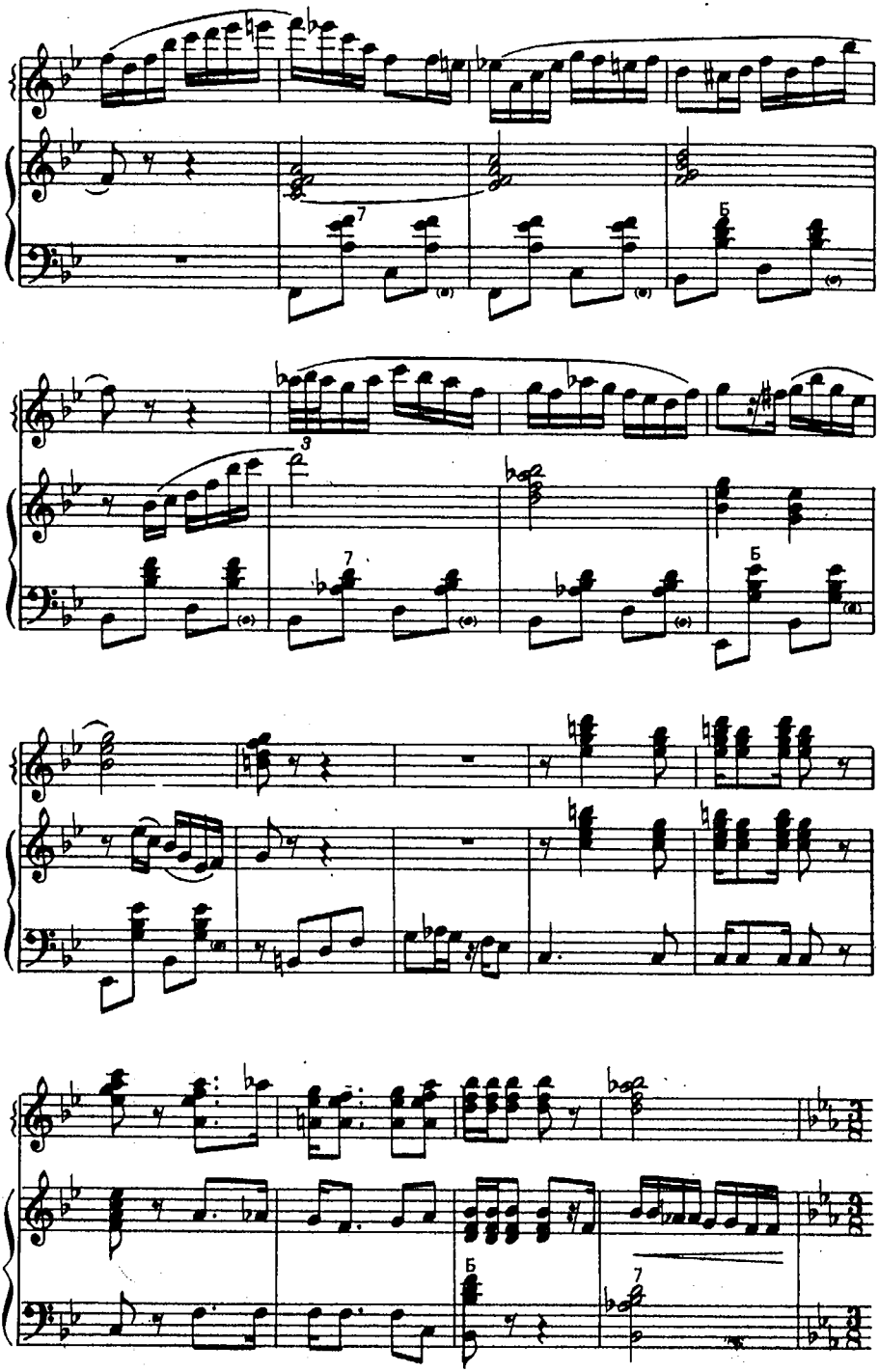

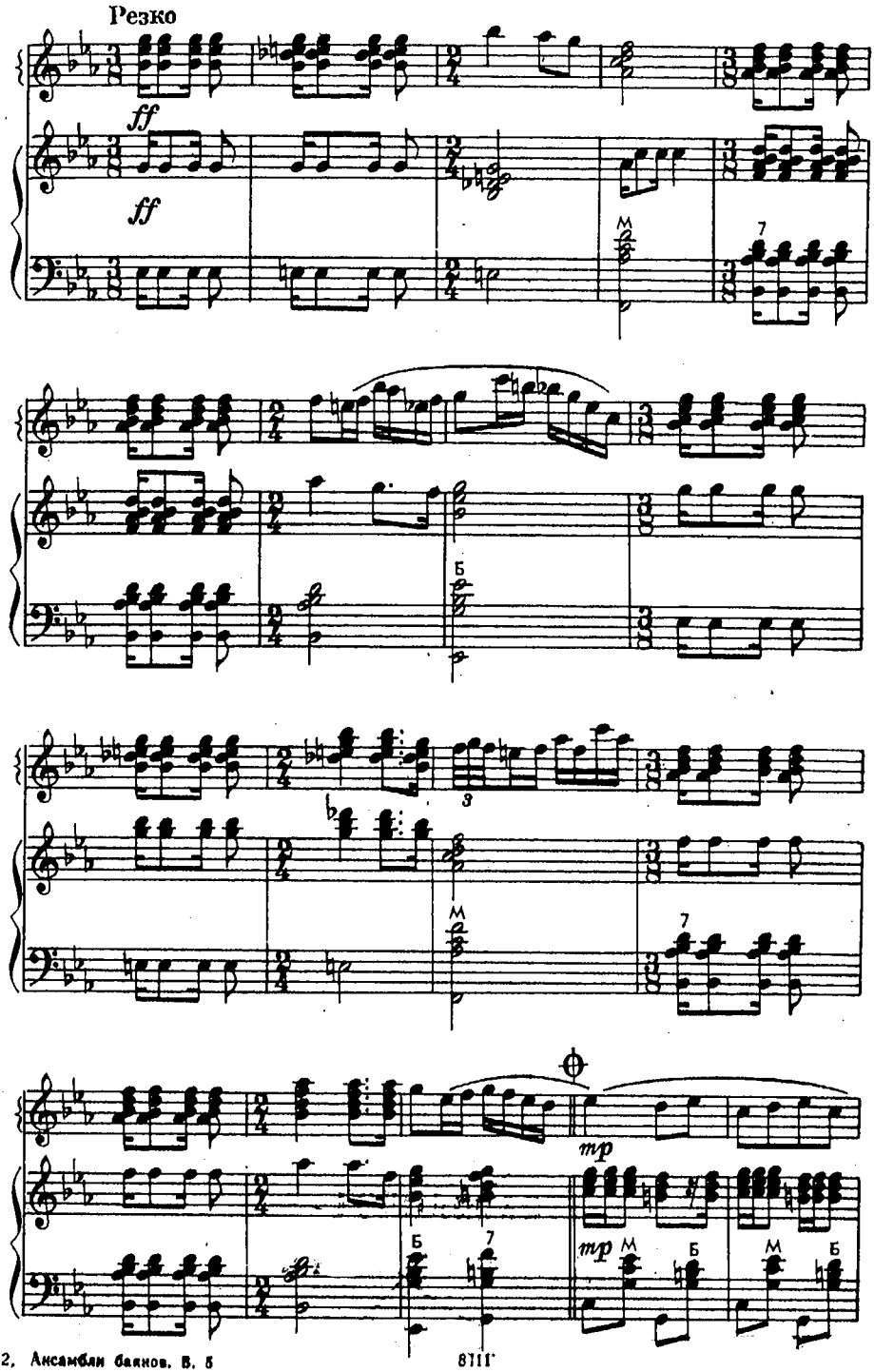
Резко
ff
ff
mp
mp

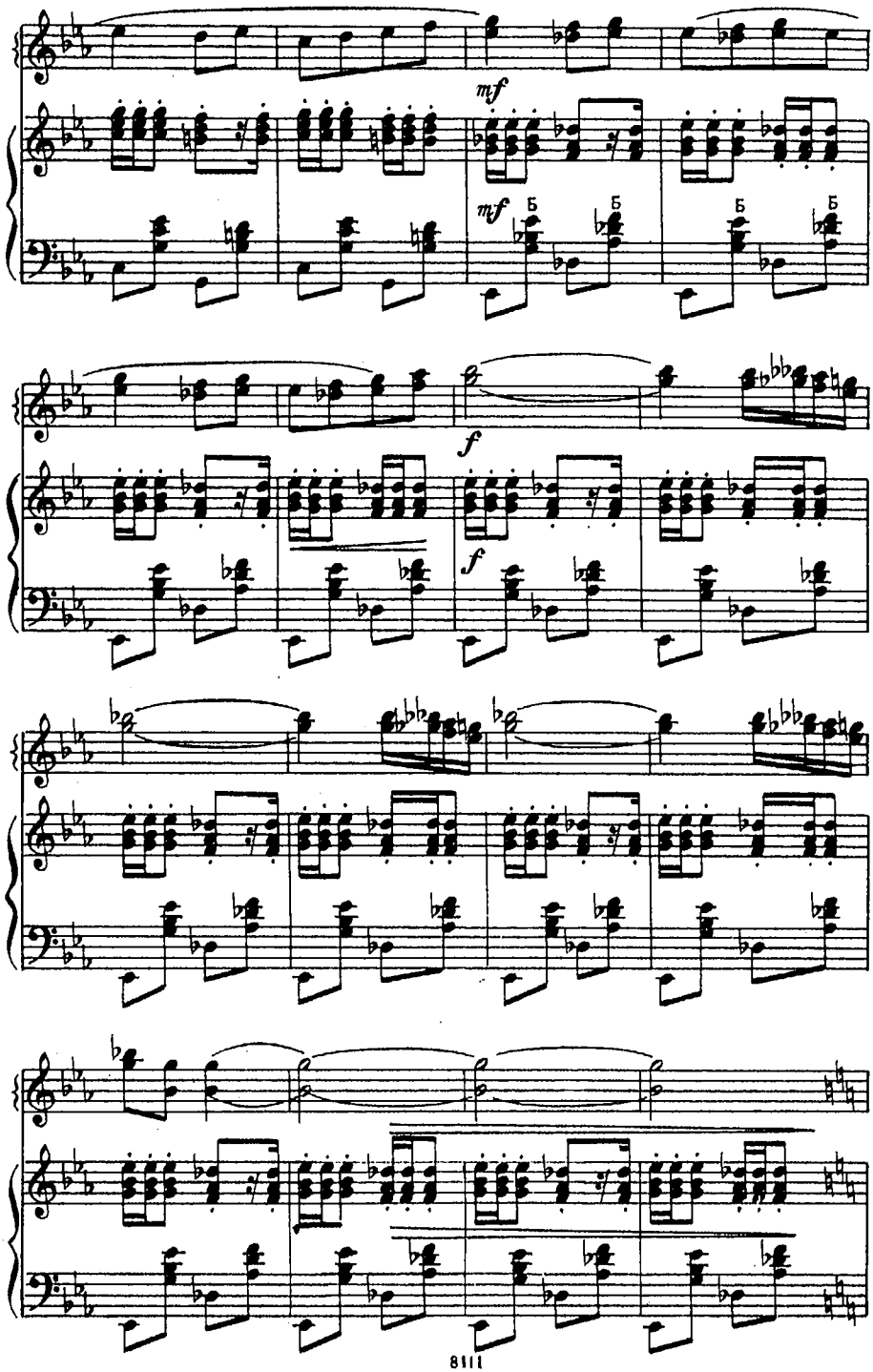
mf
mf
Б
Б
Б
Б
f
f

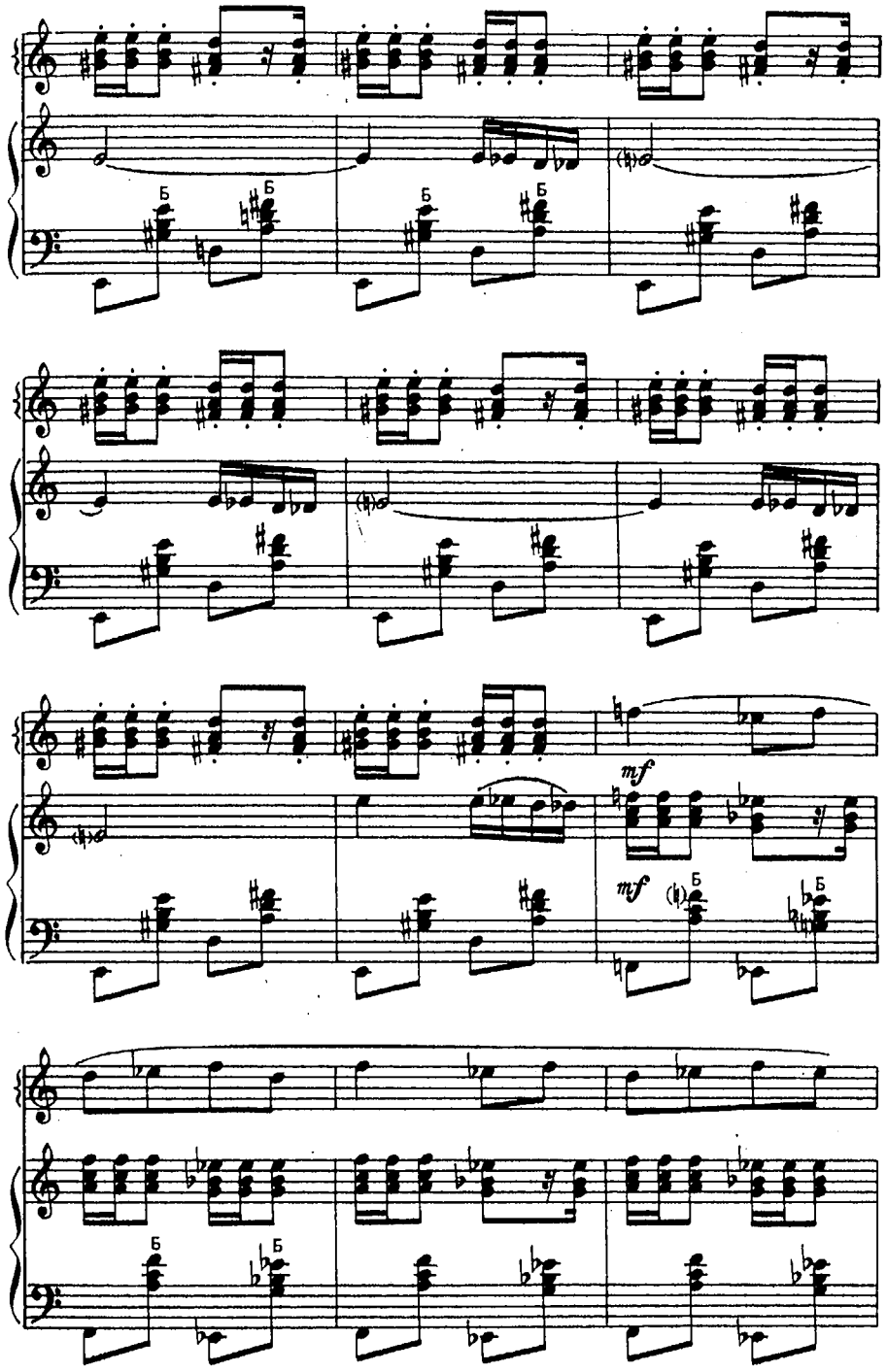
Б
Б
Б
Б
mf
mf
Б
Б
Б
Б

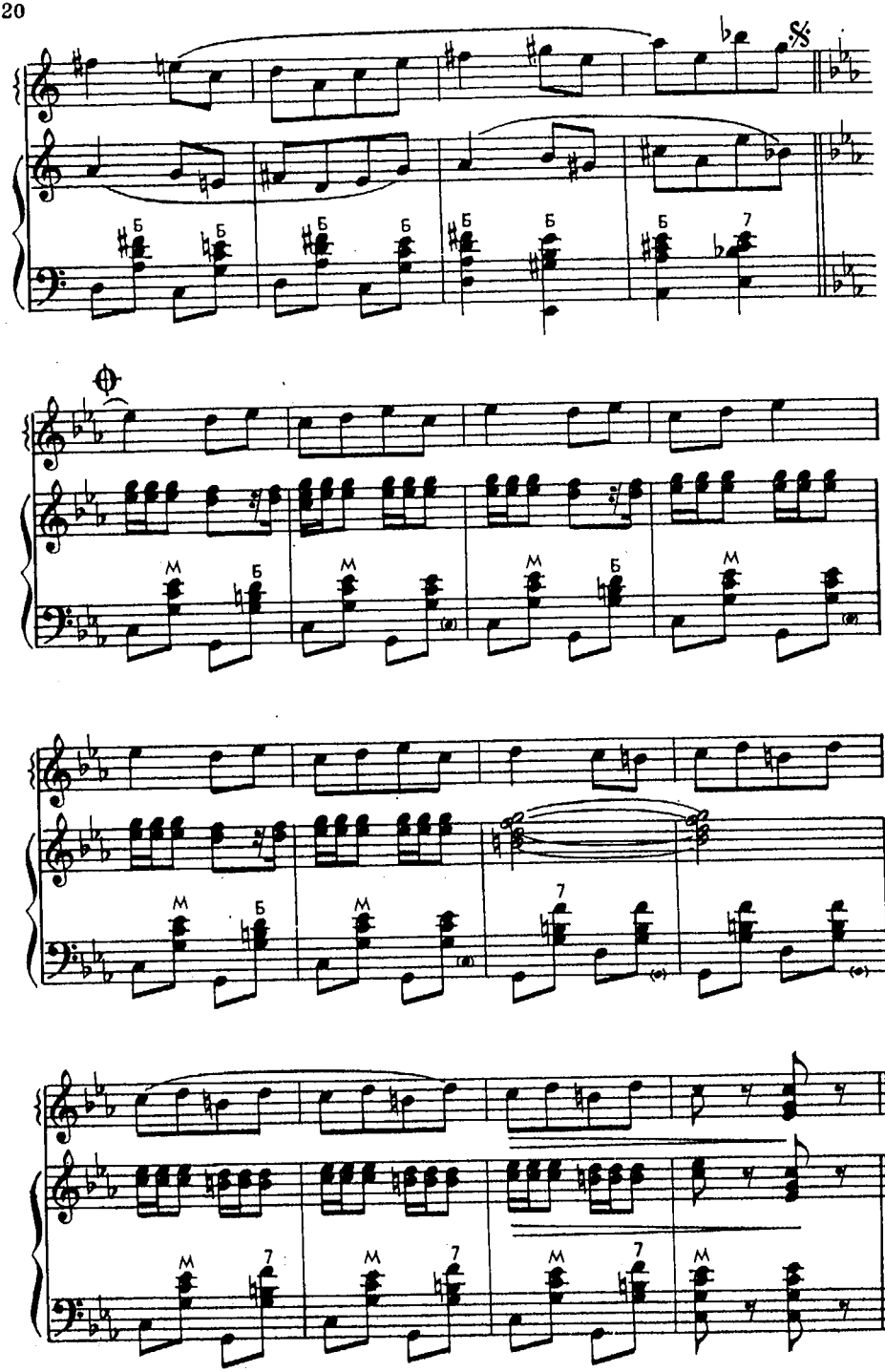

ПЕСНЯ

В. ХОДЯШЕВ

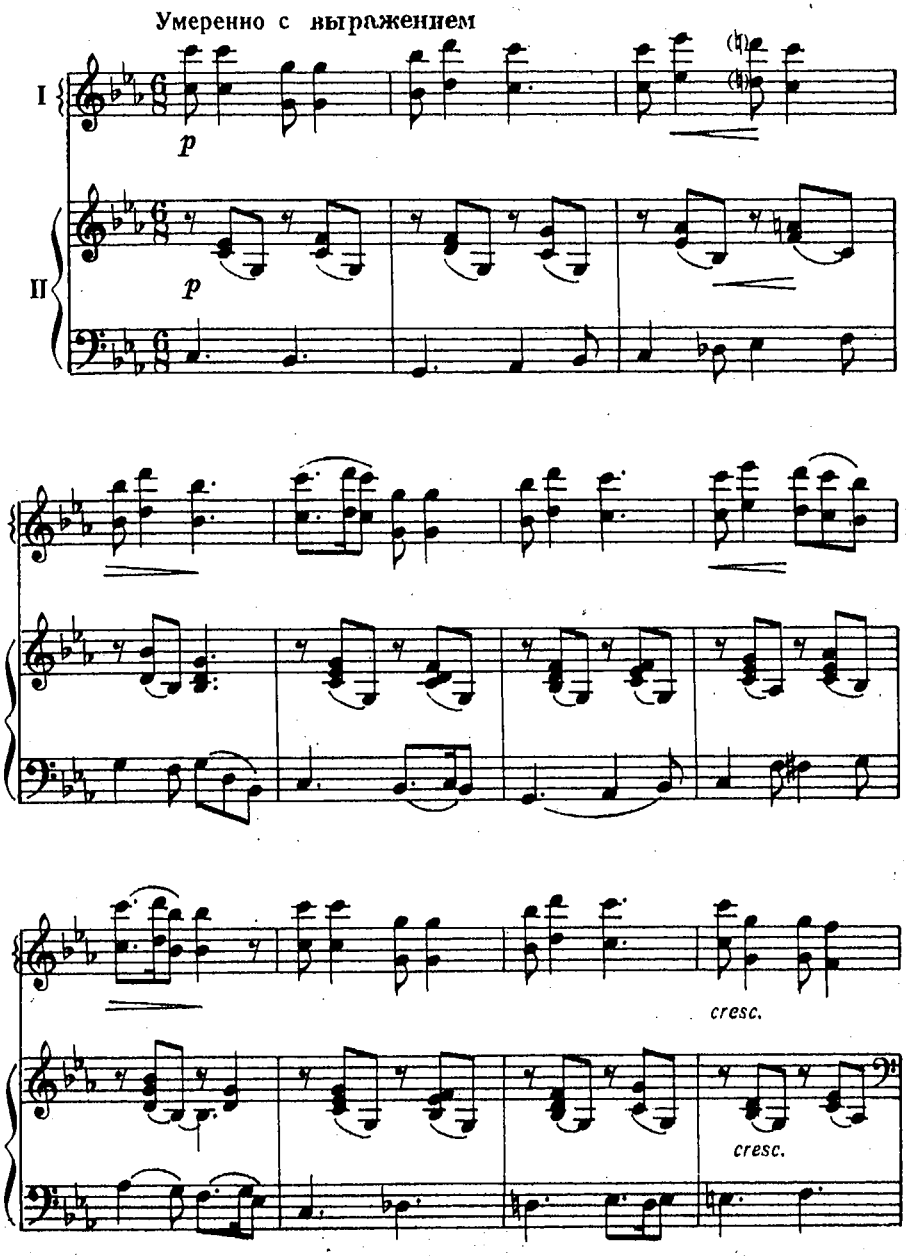

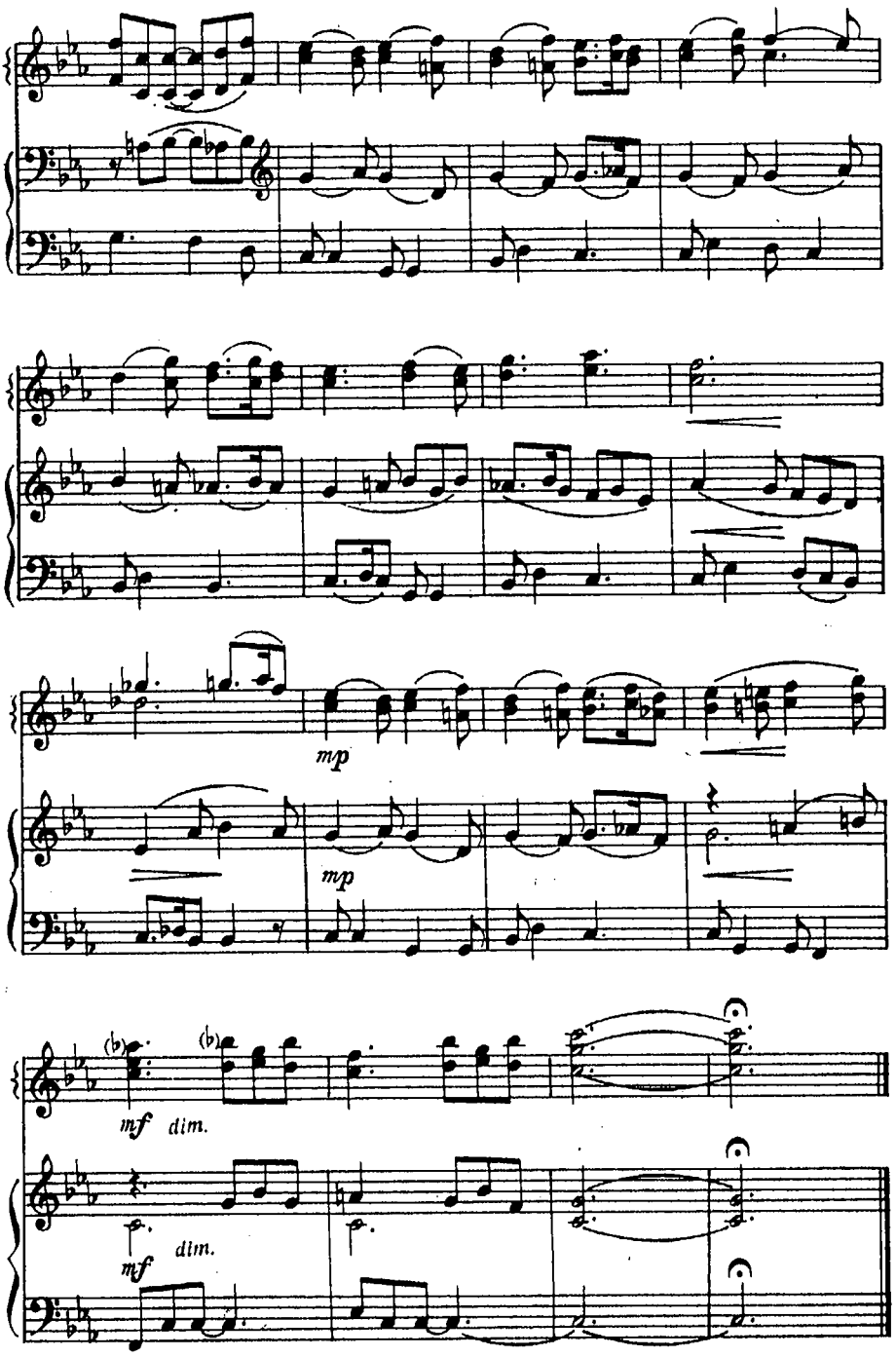
mp
mp
mf dim.
mf dim.

РУССКАЯ ПЕСНЯ

Е. БОТЯРОВ

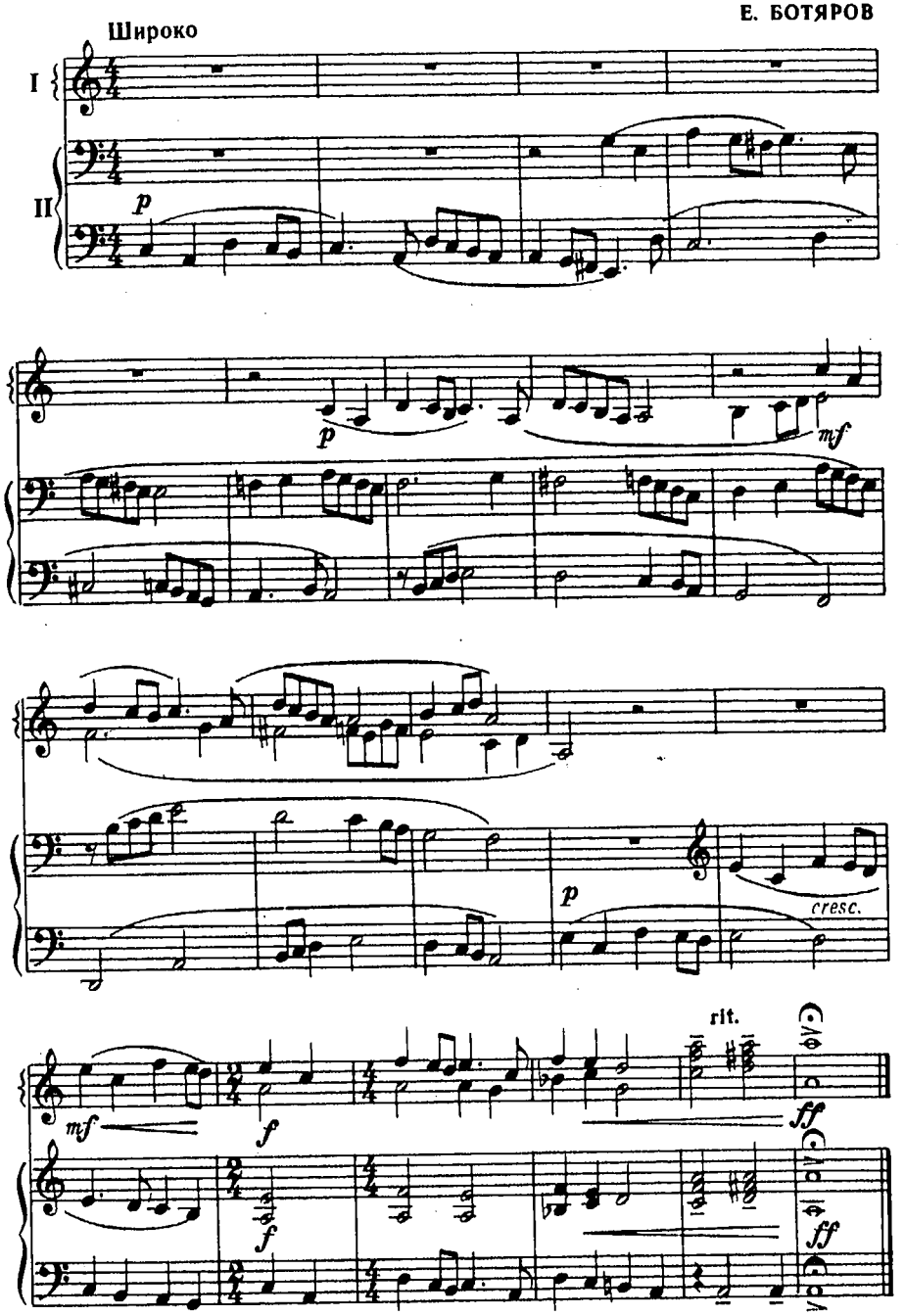

ПОЛЬКА-ШУТНИЦА

Е. КУЗНЕЦОВ

Подвижно. Весело

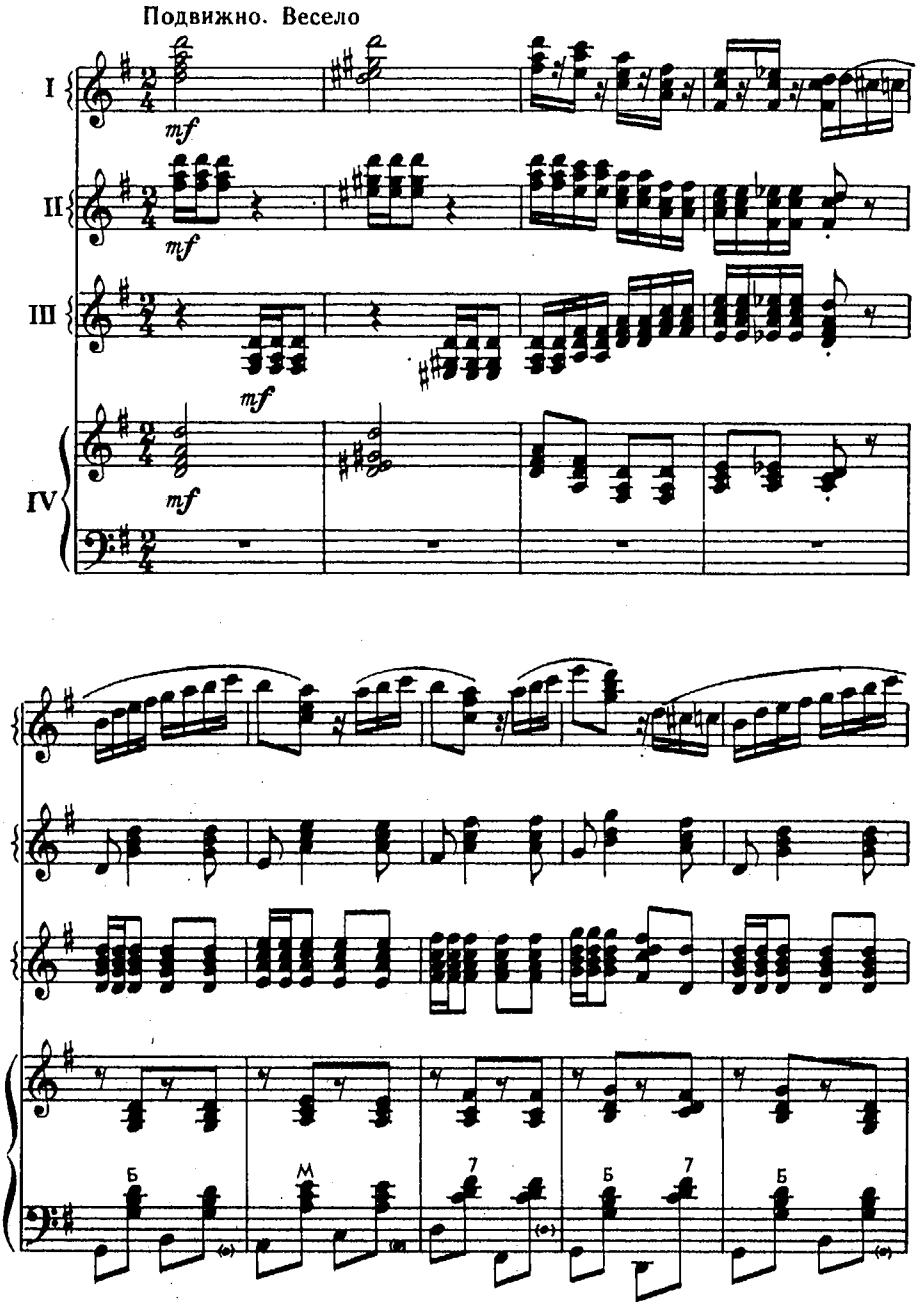

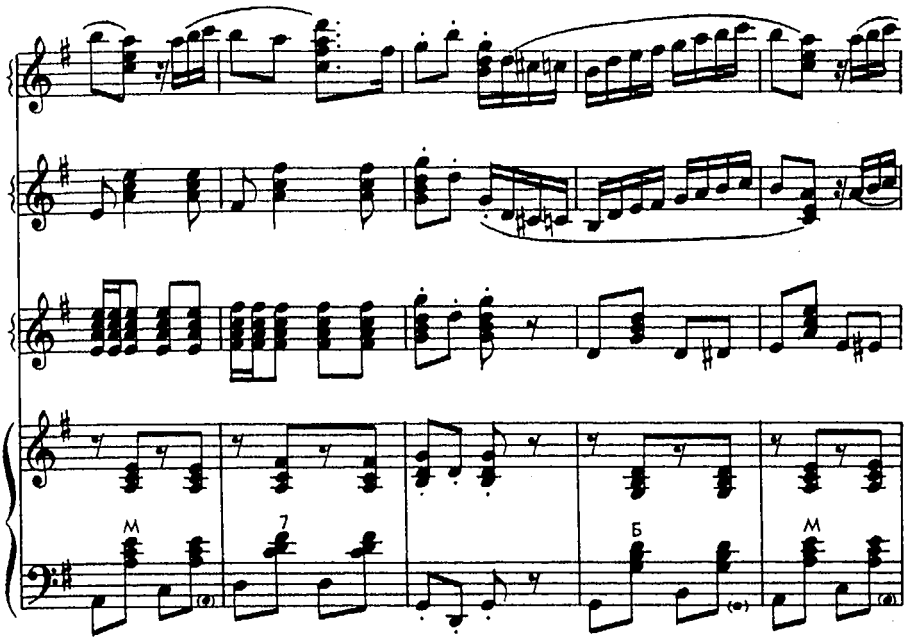
М
7
Б
М

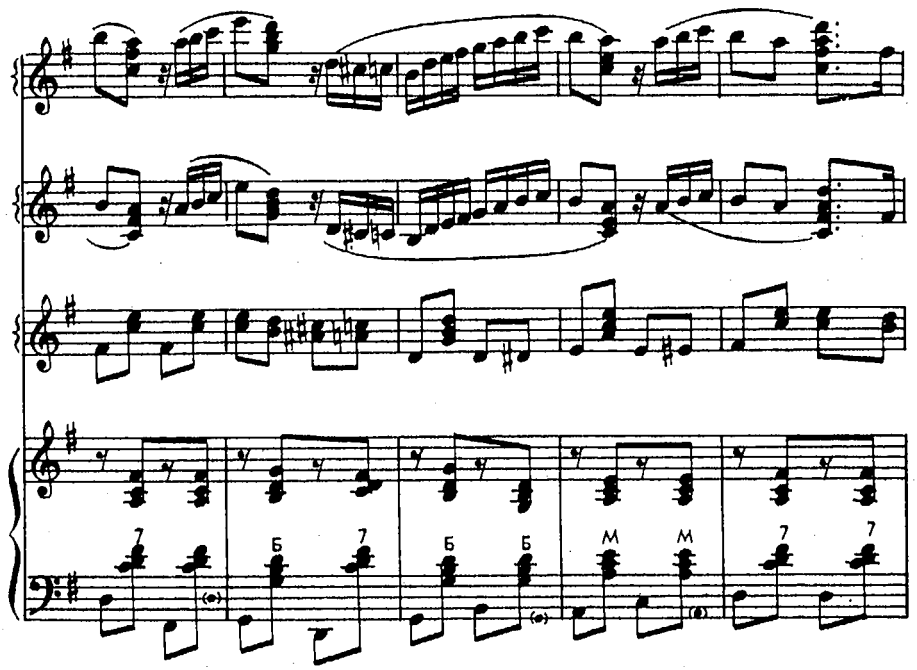
7
Б
7
Б
Б
М
М
7
7

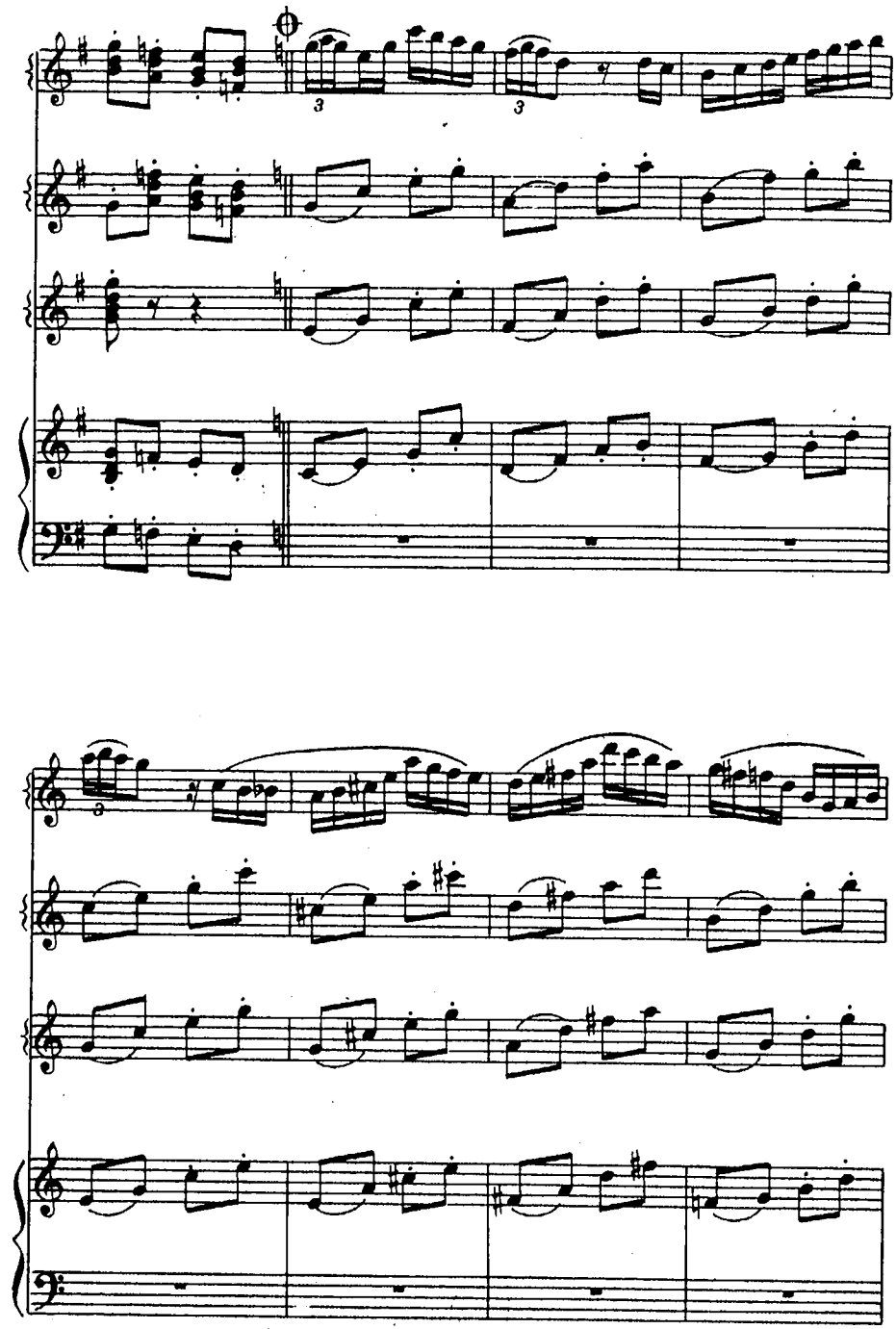

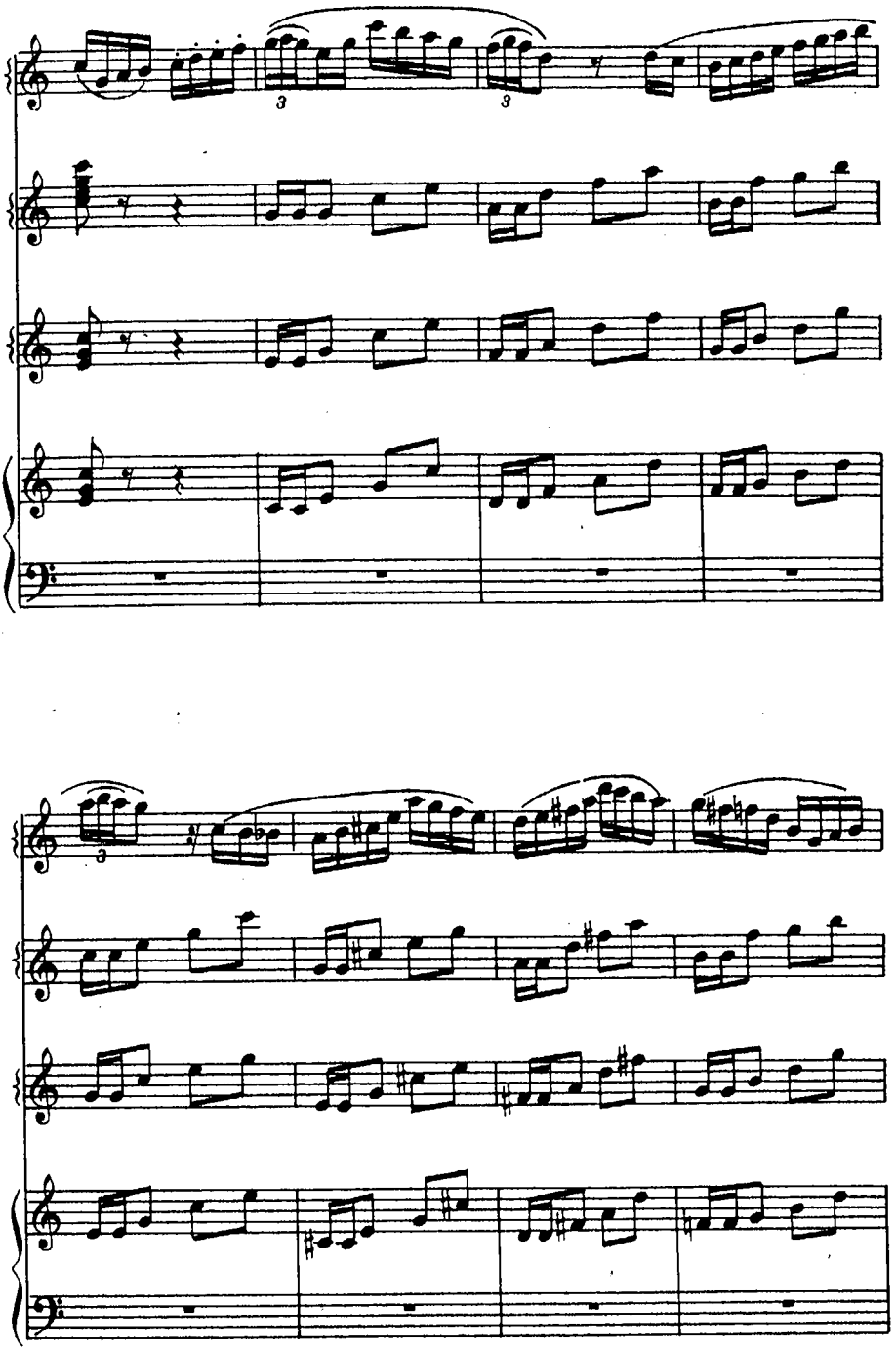

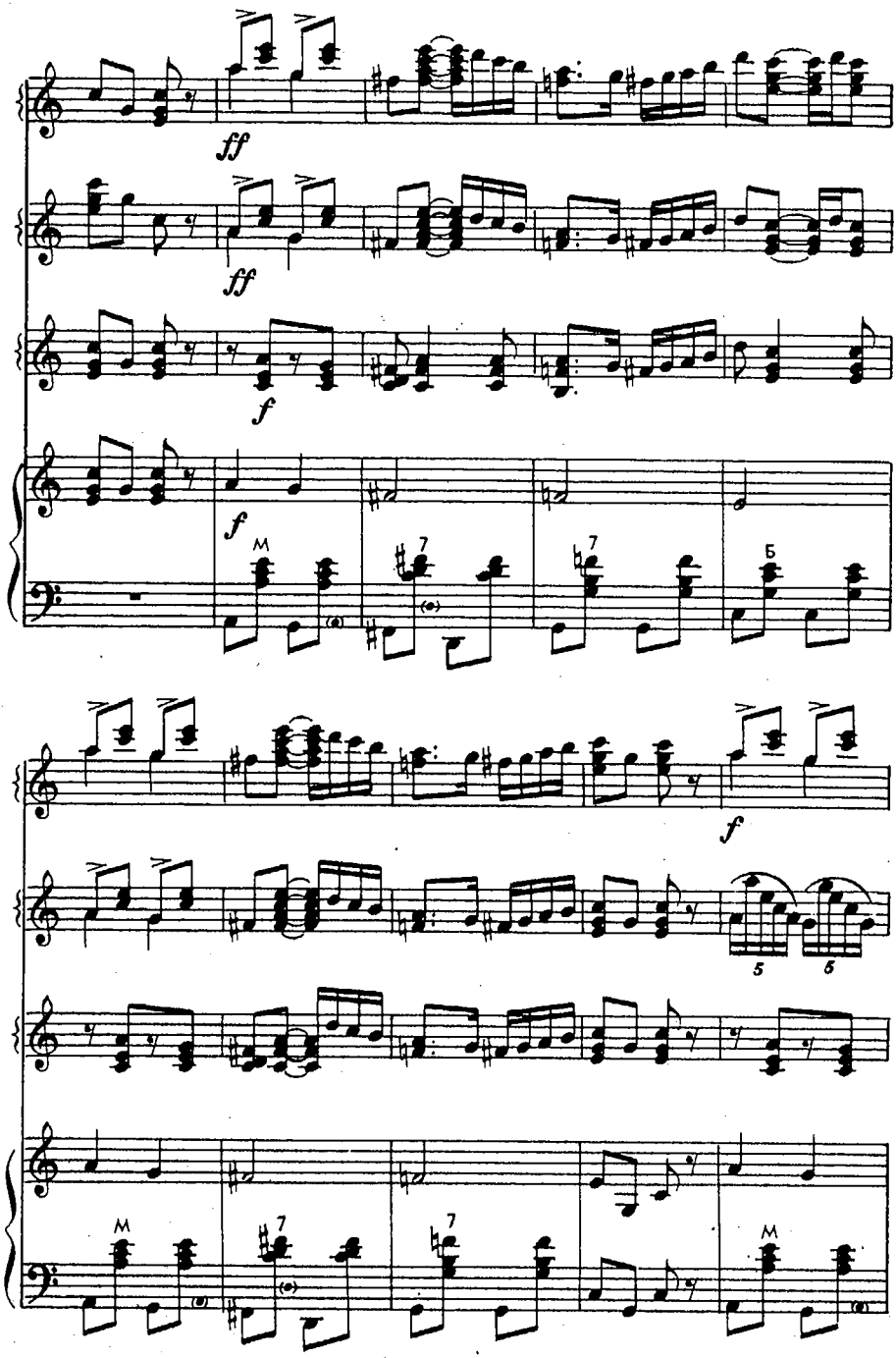
ff
ff
f
f
M
7
7
6
f
5
6
M
7
7
M

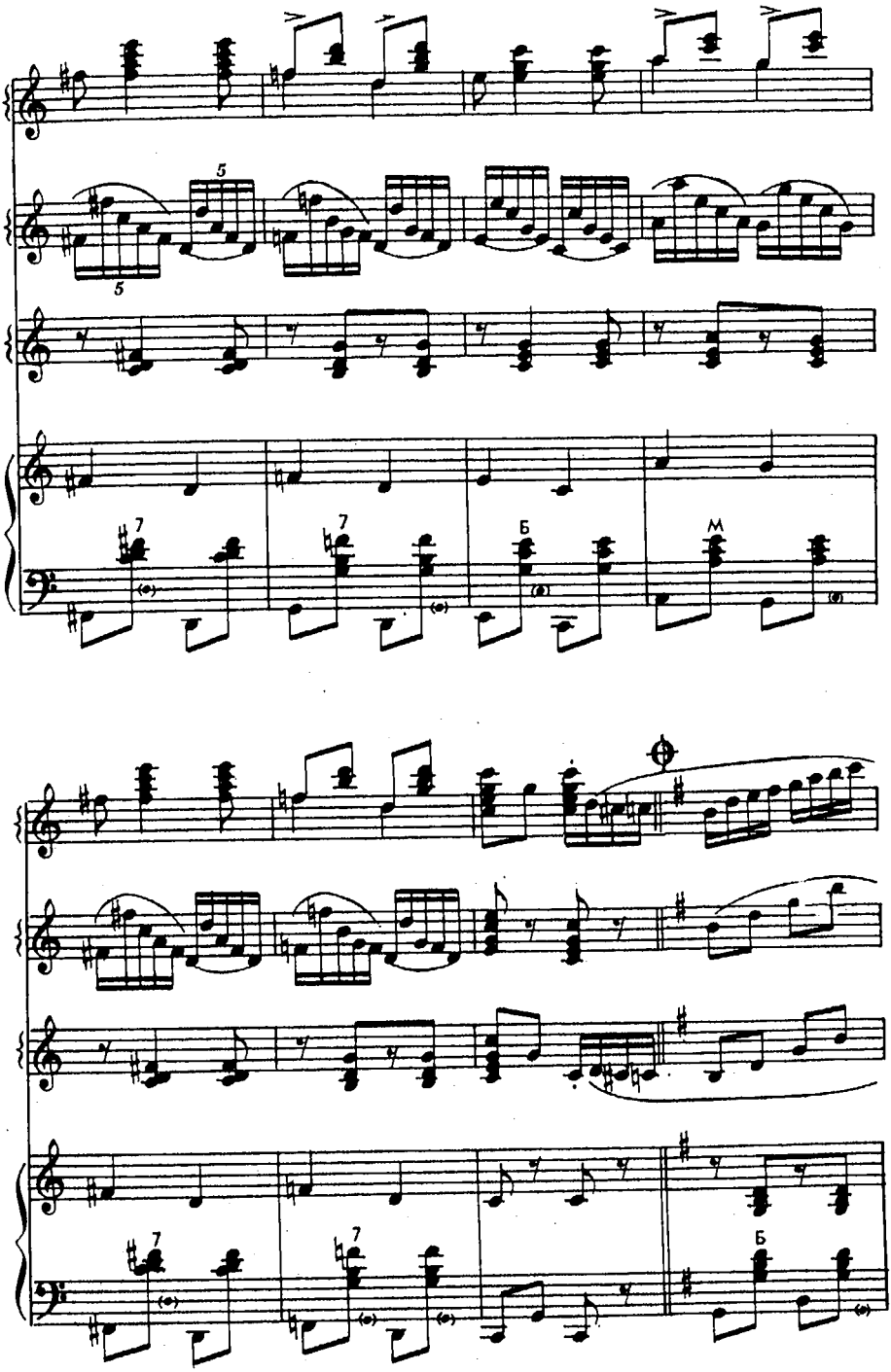
5
5
7
7
Б
М
7
7
Б

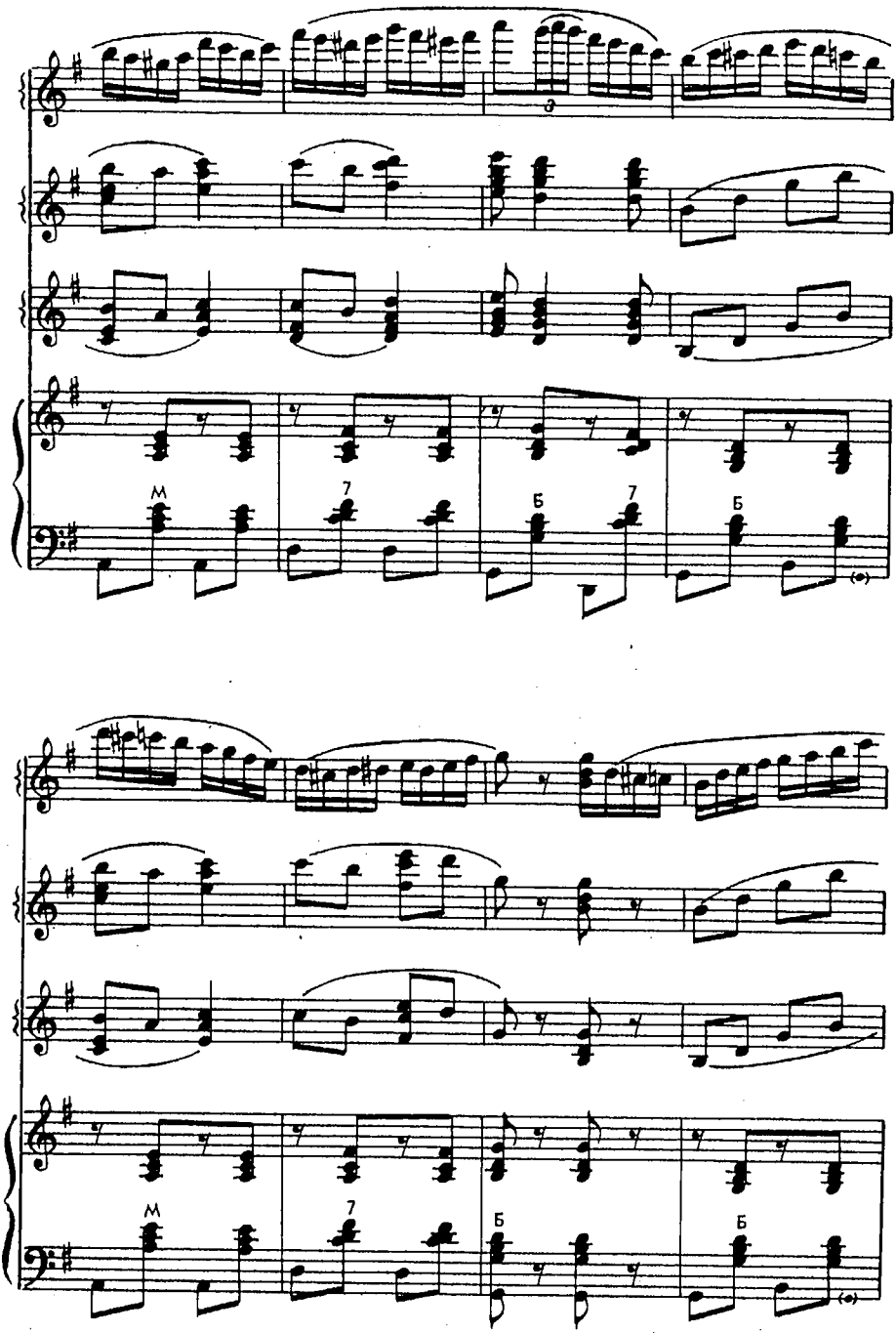
3
М
7
Б
7
Б
(∘)
М
7
Б
Б
(∘)

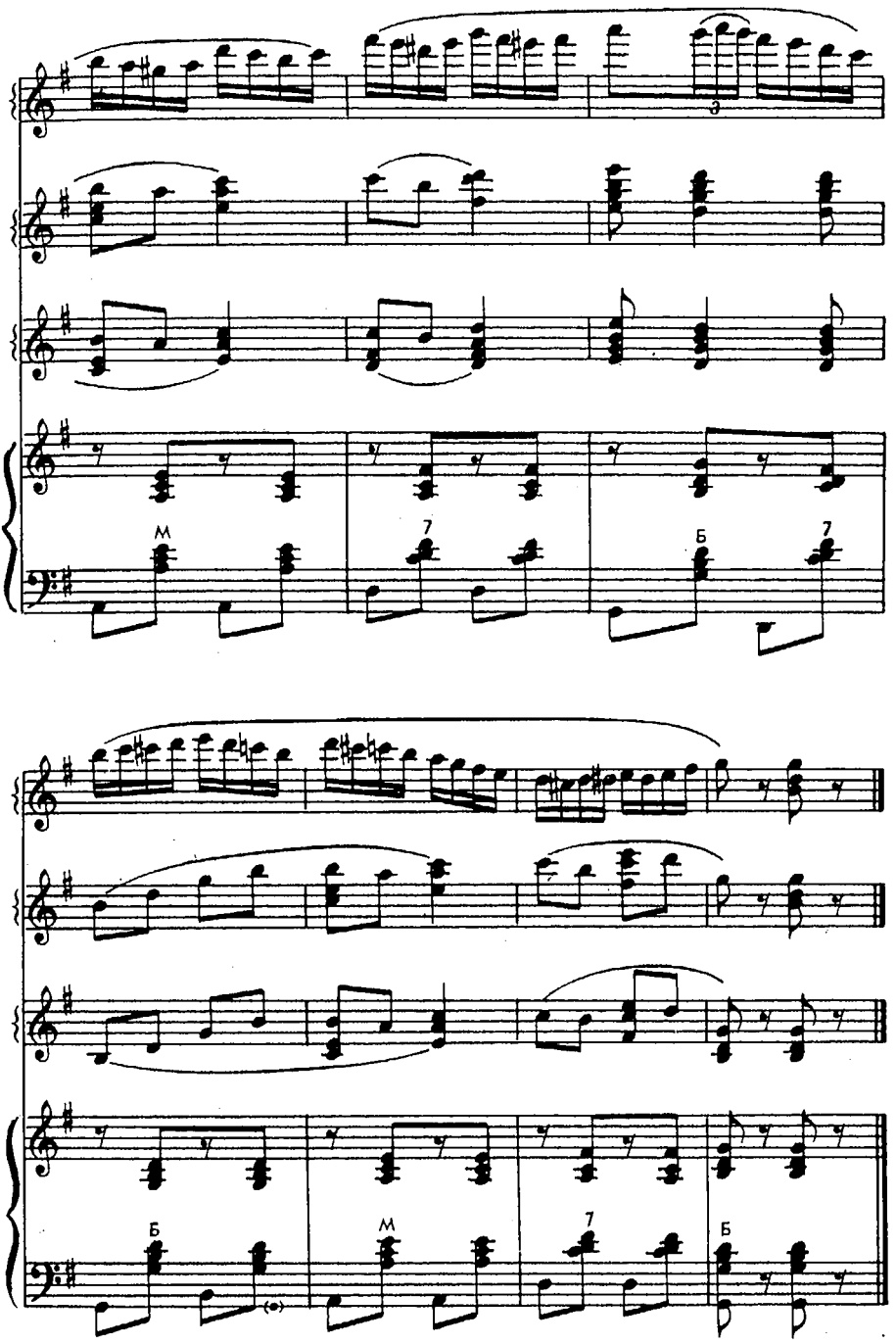
3
М
7
Б
7
Б
М
7
Б

МЕЖ КРУТЫХ БЕРЕЖКОВ

Русская народная песня

Обработка В. Логачева

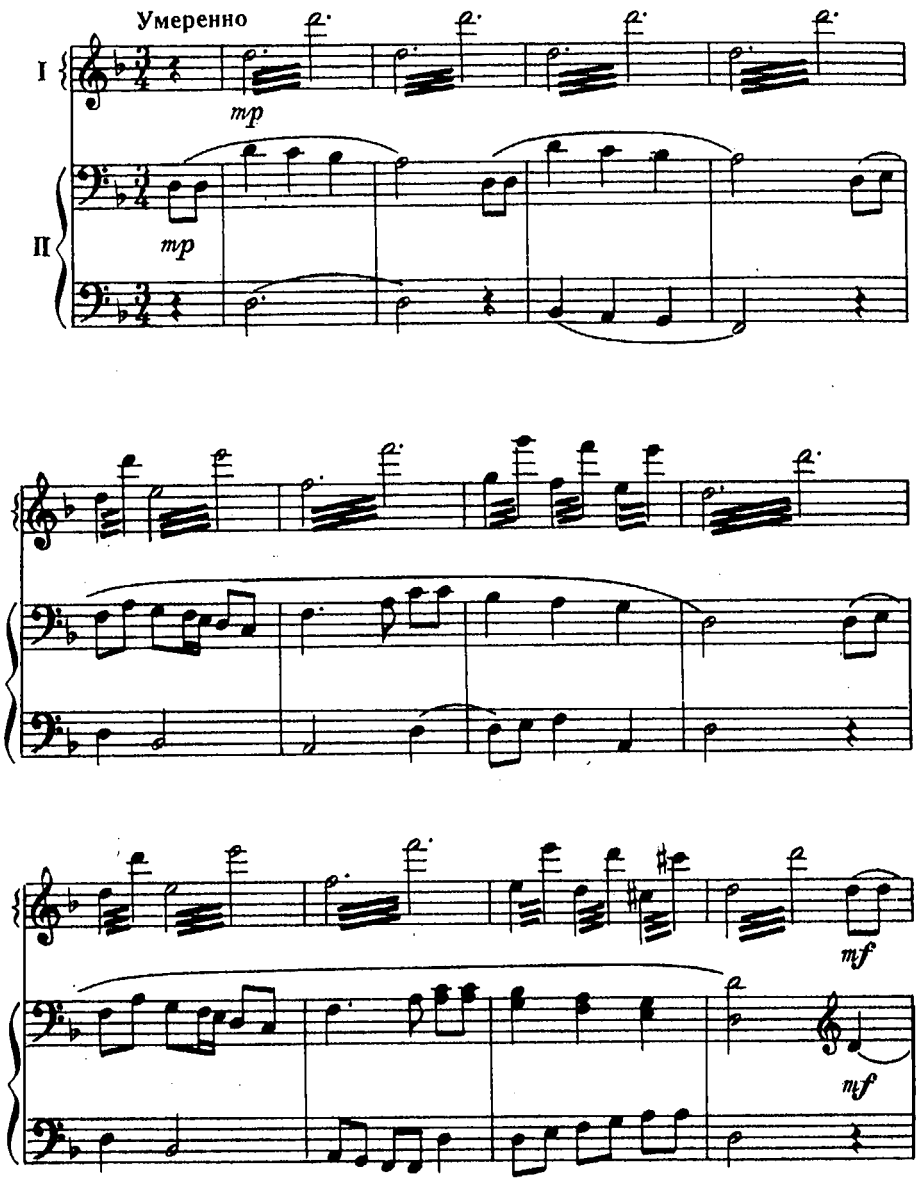

© Издательство «Музыка», 1974 г. Обработка

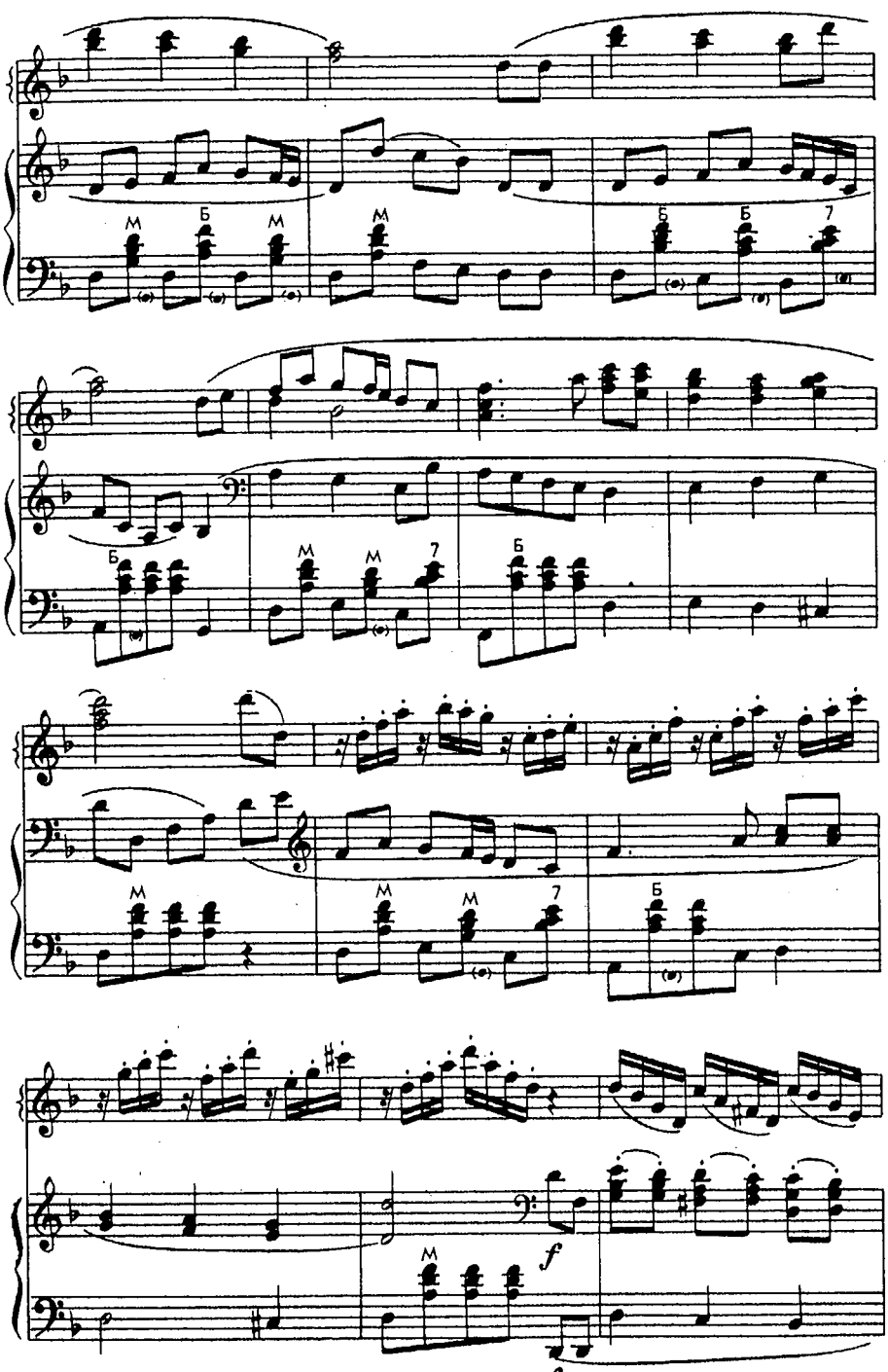
М
Б
М
М
Б
Б
7
Б
М
М
7
Б
М
М
М
7
Б
f
f

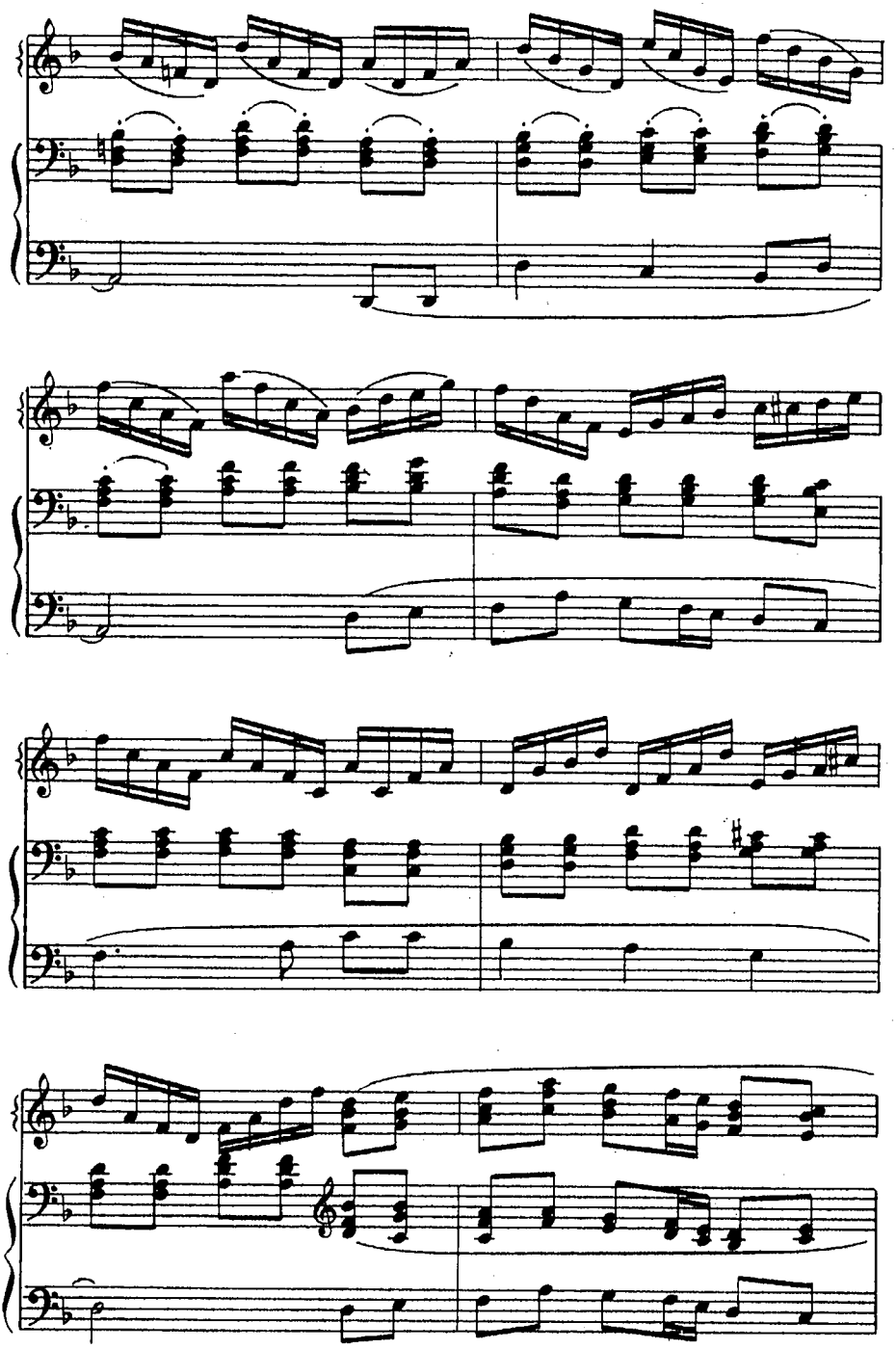

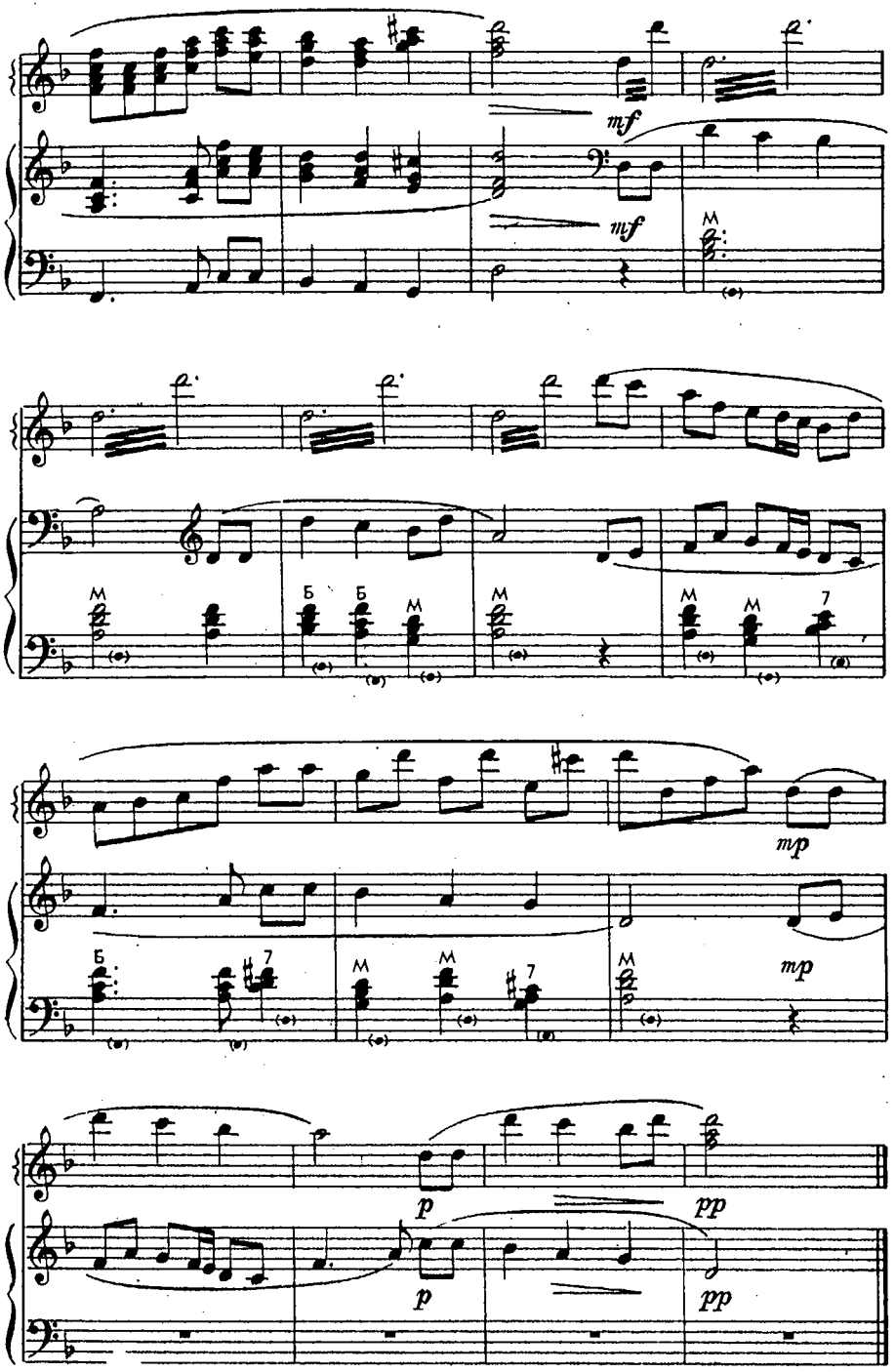
mf
mf
mp
mp
p
pp
p
pp

КАК У НАШИХ У ВОРОТ СТОИТ ОЗЕРО ВОДЫ

Русская народная песня

Обработка А. Крылусова

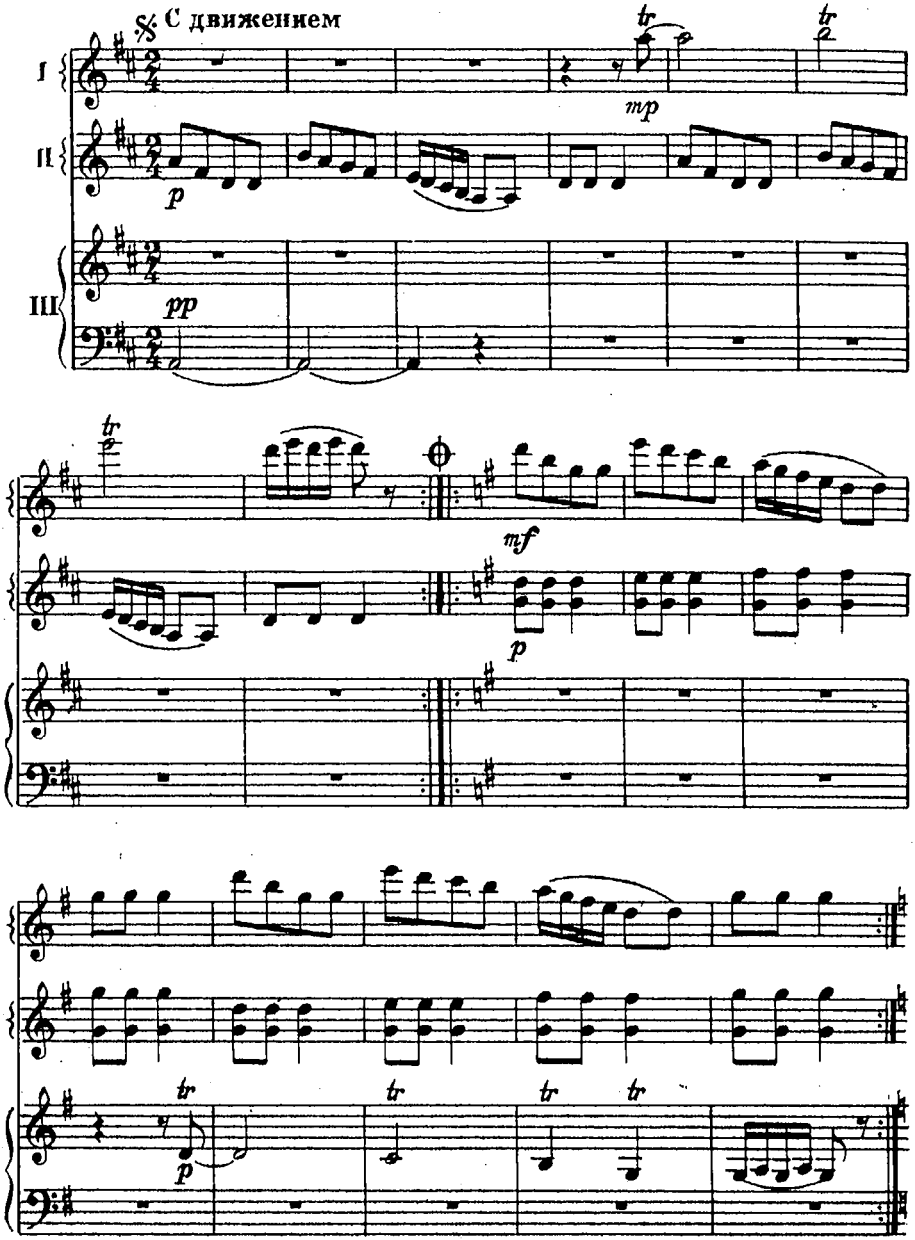

© Издательство «Музыка», 1974 г. Обработка

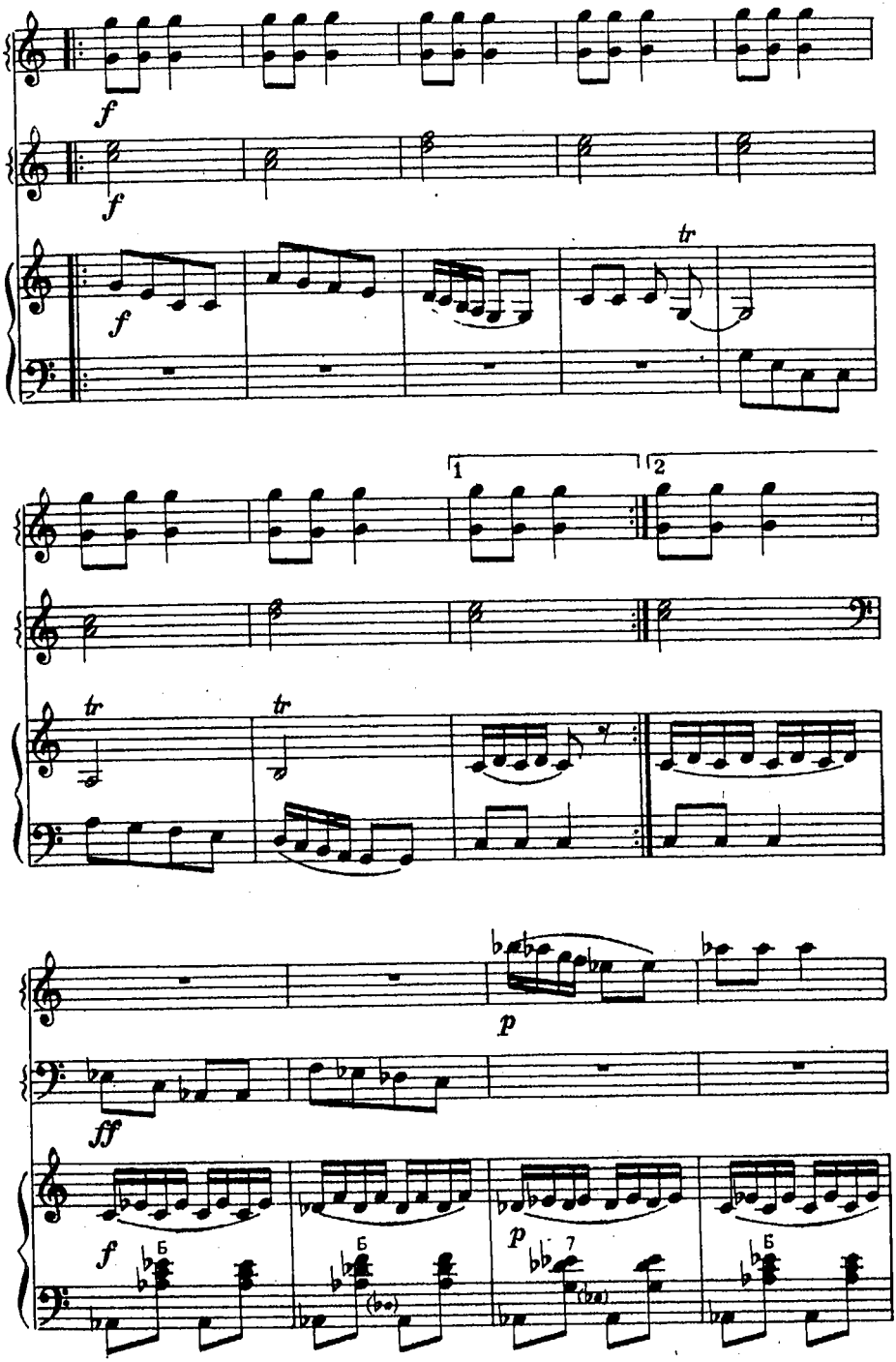
f
f
f
tr
1
2
tr
tr
p
ff
f
Б
Б
p
7
Б

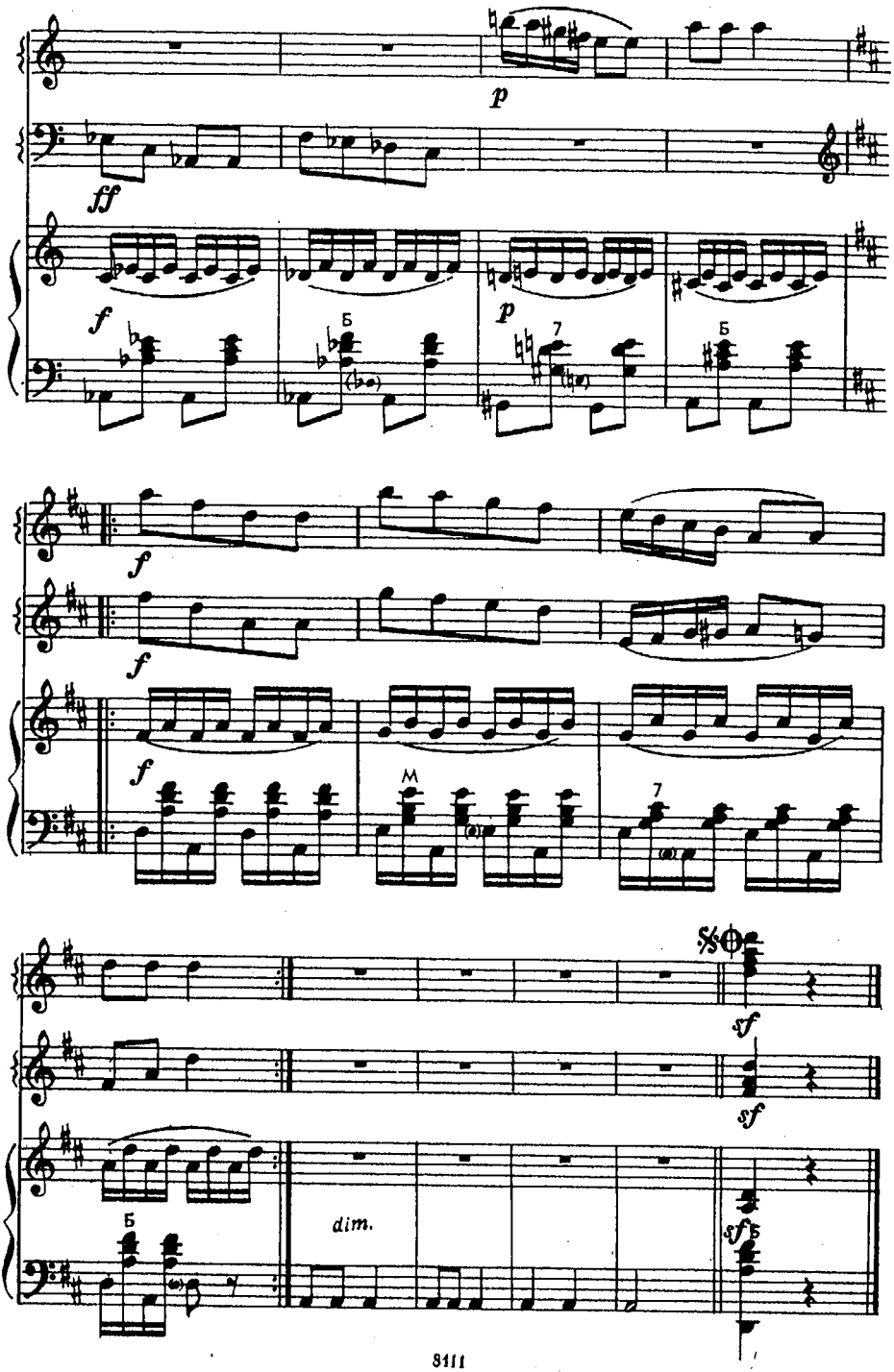
p
ff
f
Б
p
7
Б
f
f
f
M
7
sf
sf
Б
dim.
sf
Б

ОЙ ТИ, ДІВЧИНО ЗАРУЧЕНАЯ

Украинская народная песня

Обработка Б. Киселева

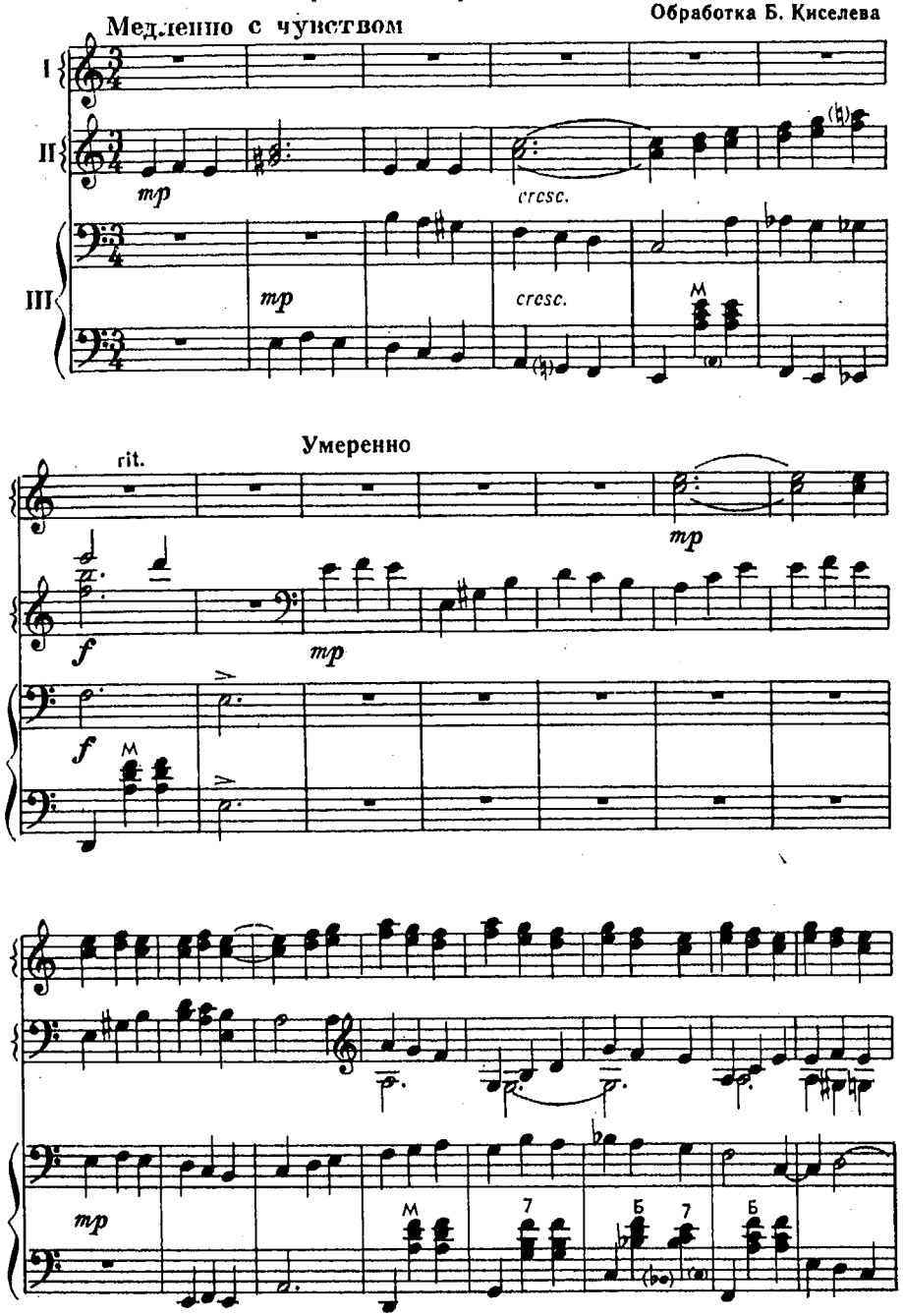

© Издательство «Музыка». 1974 г. Обработка · 8111

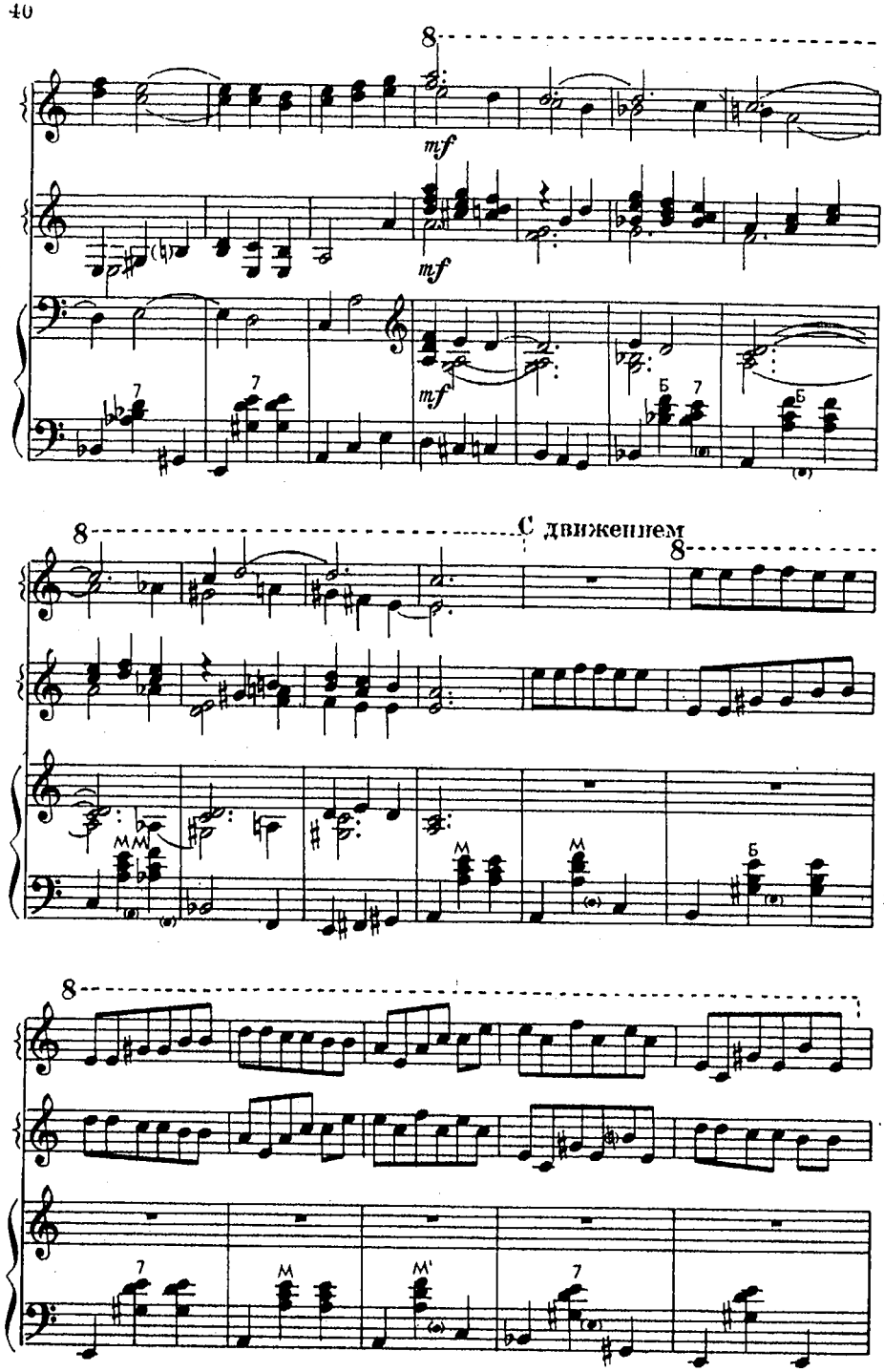
8
mf
mf
mf
С движением
8
8
8

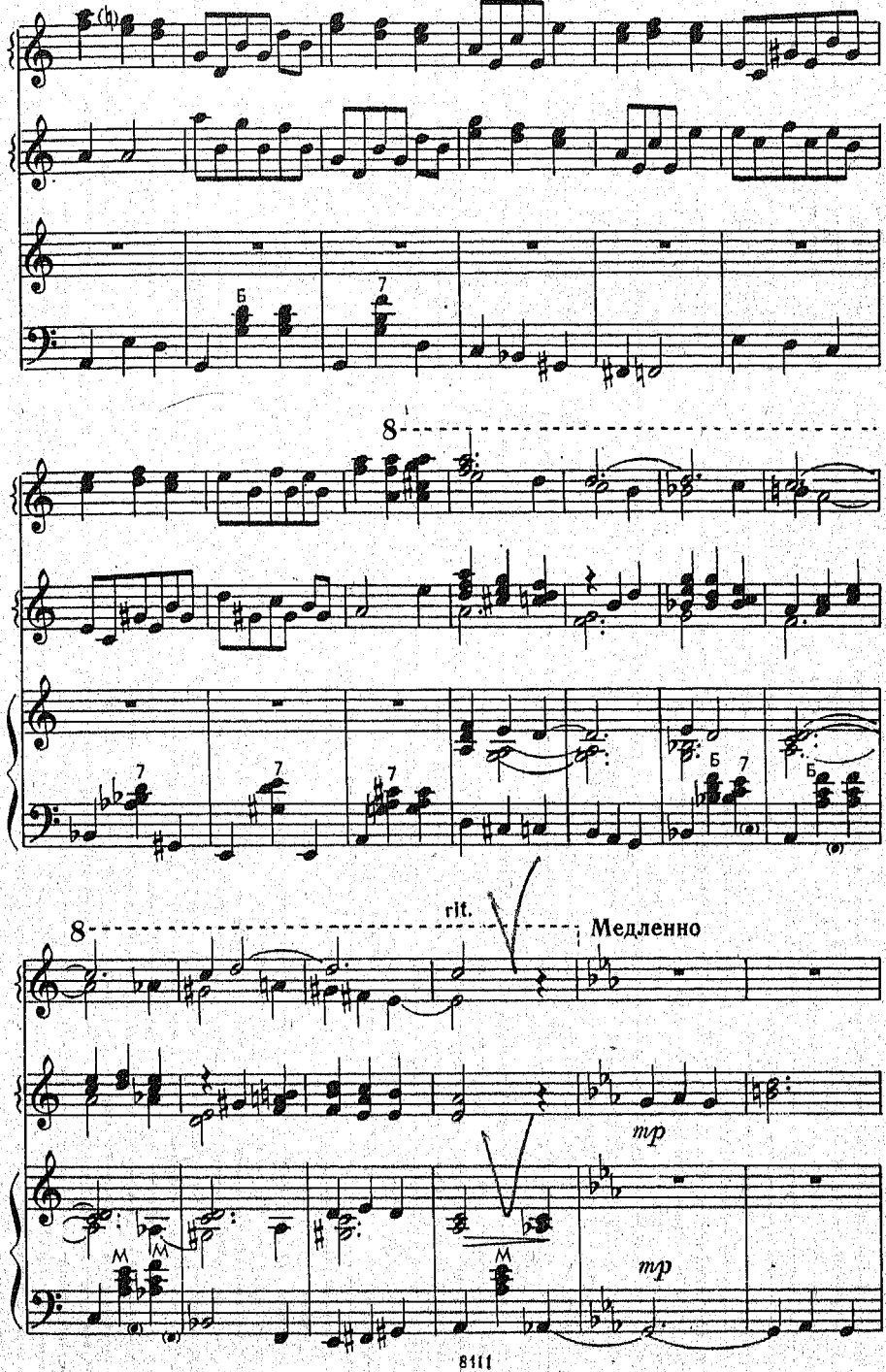
8
8
rit.
Медленно
mp
mp

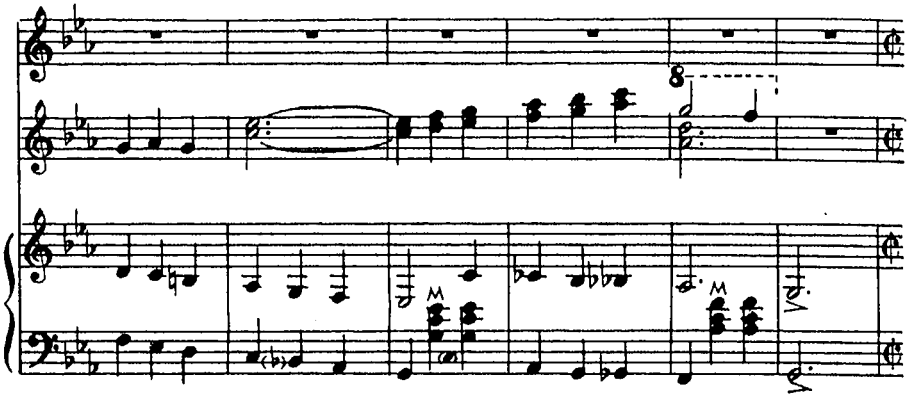

Подвижно. Легко

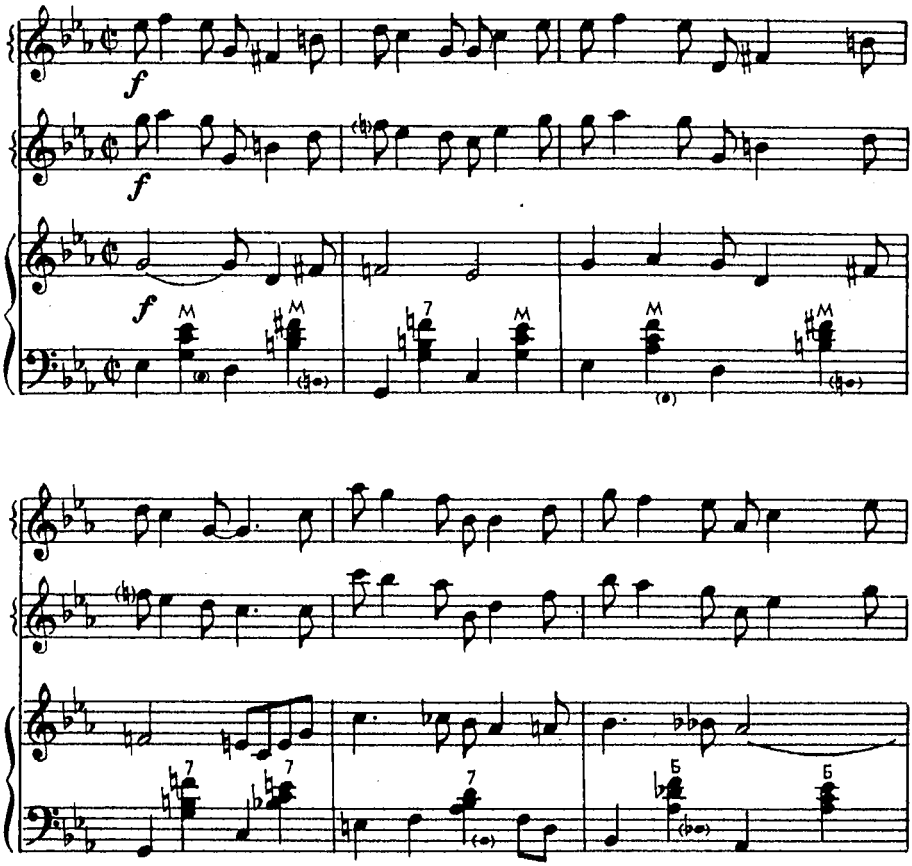

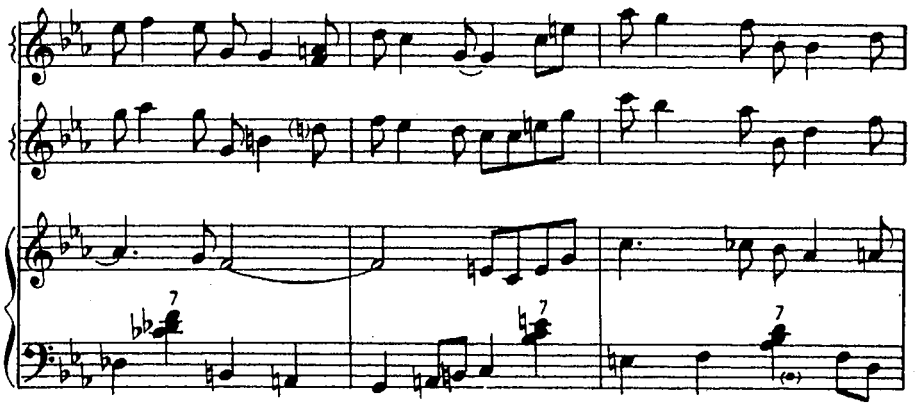

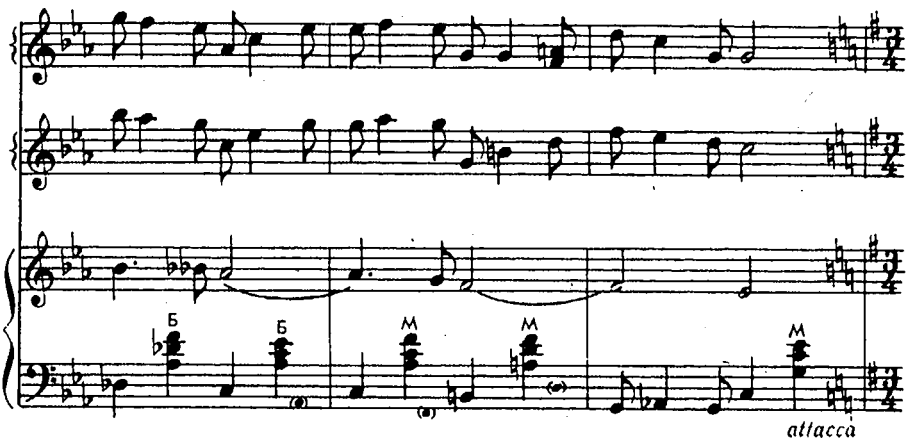

Стремительно

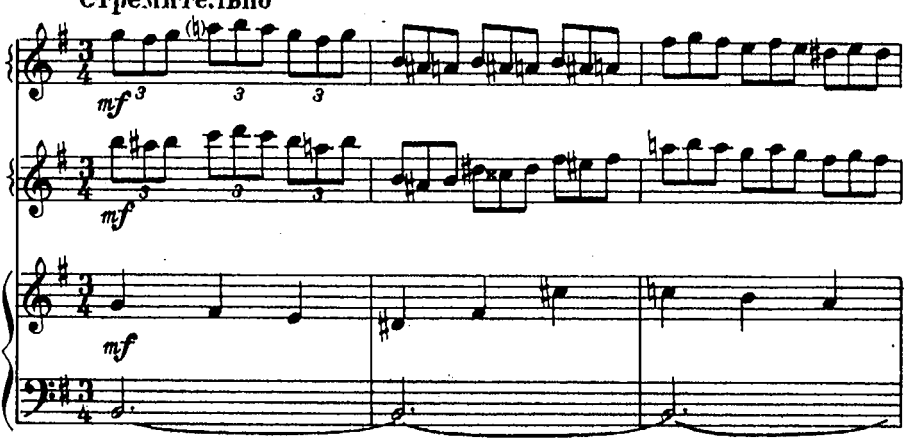

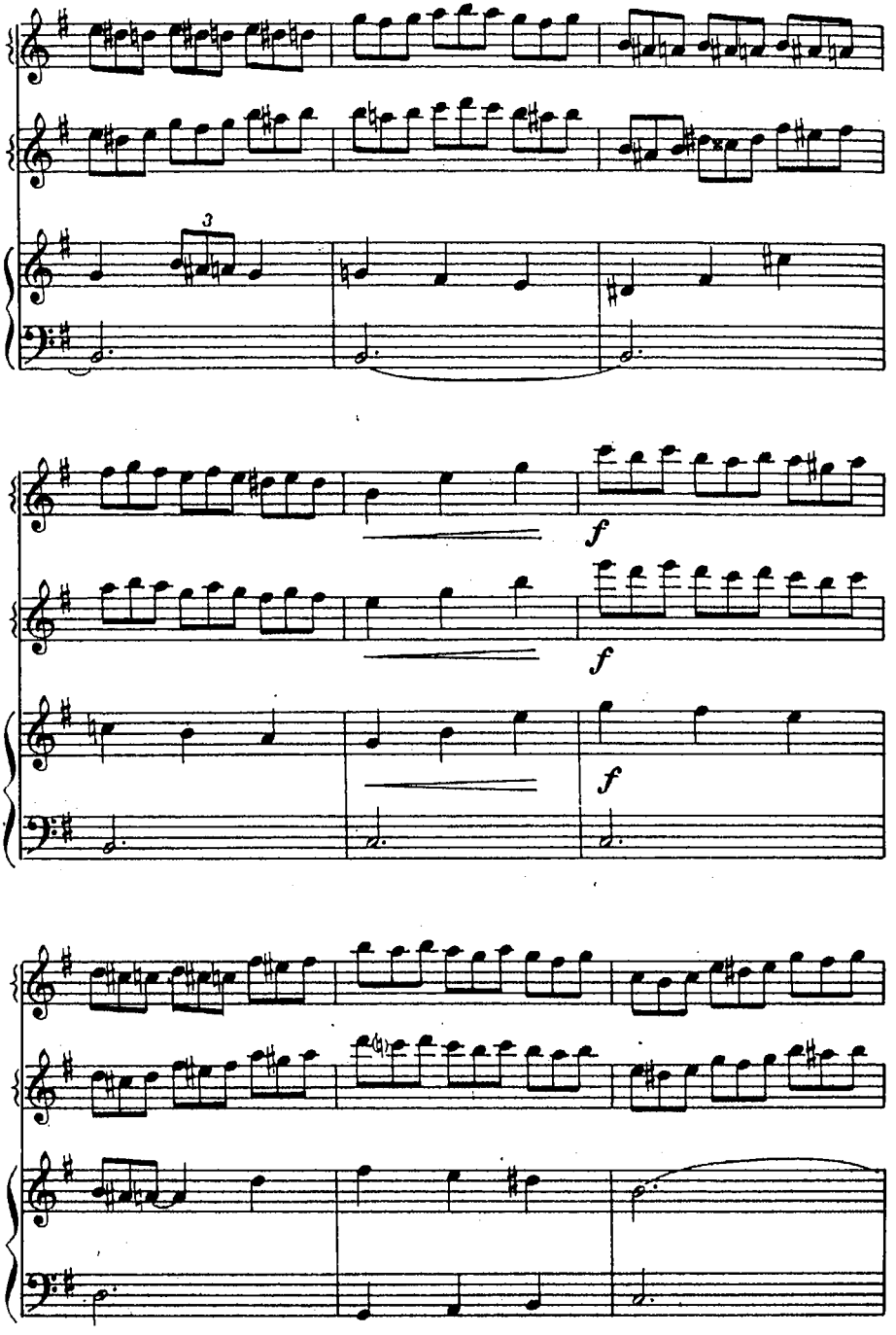
3
f
f
f

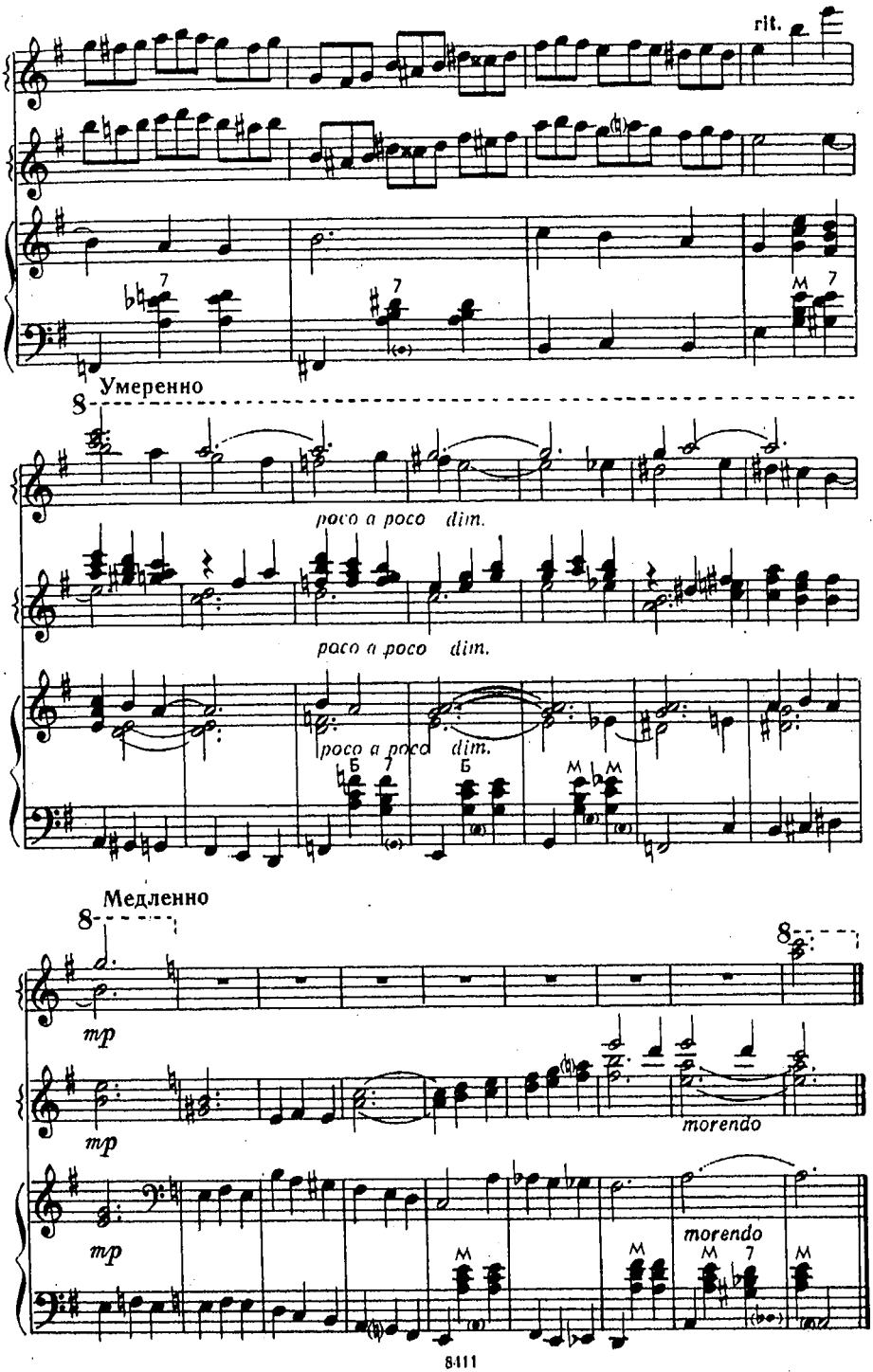
rit.
Умеренно
poco a poco dim.
poco a poco dim.
poco a poco dim.
Медленно
mp
mp
mp
morendo
morendo

КРЫЖАЧОК

Белорусский народный танец

Обработка Г. Тышкевича

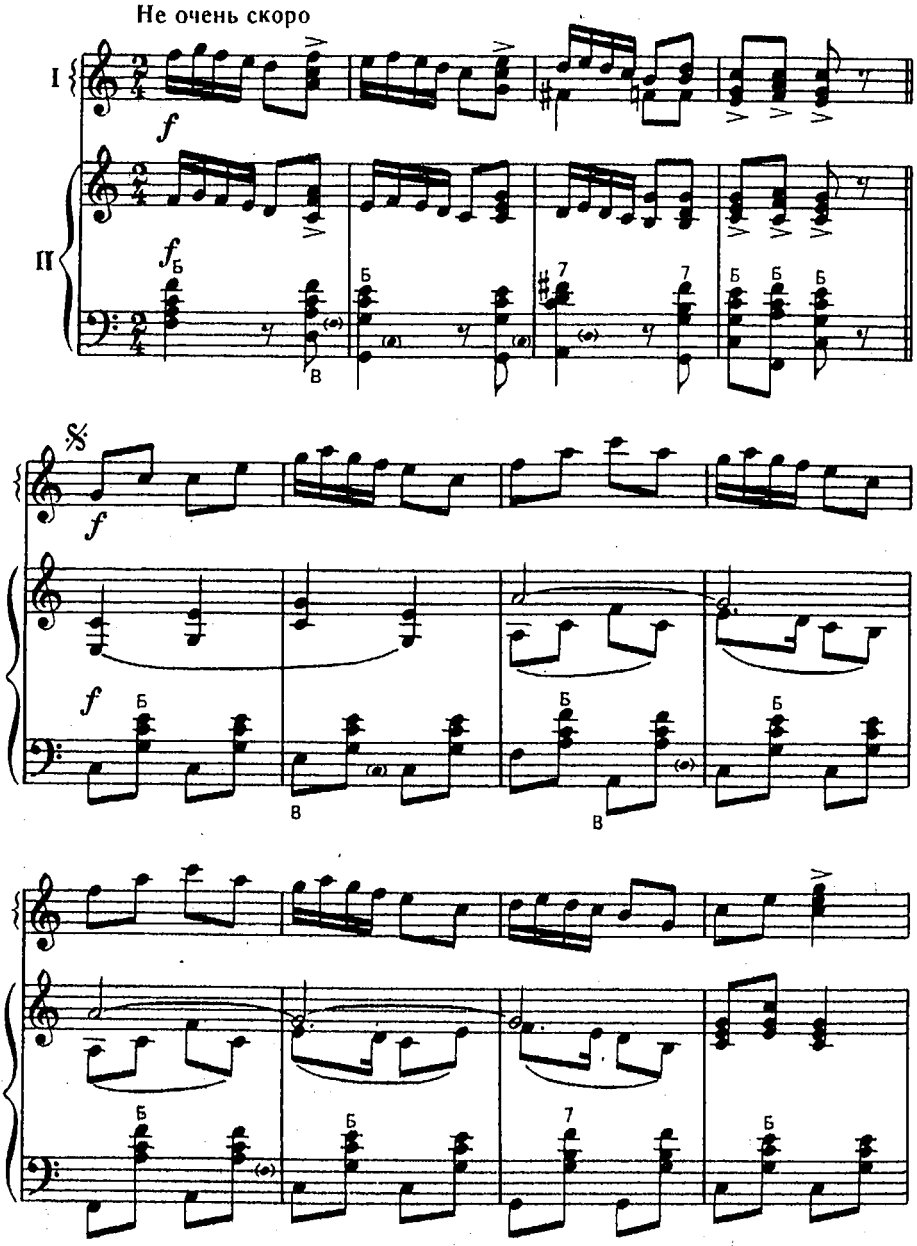

© Издательство «Музыка». 1974 г. Обработка 8111

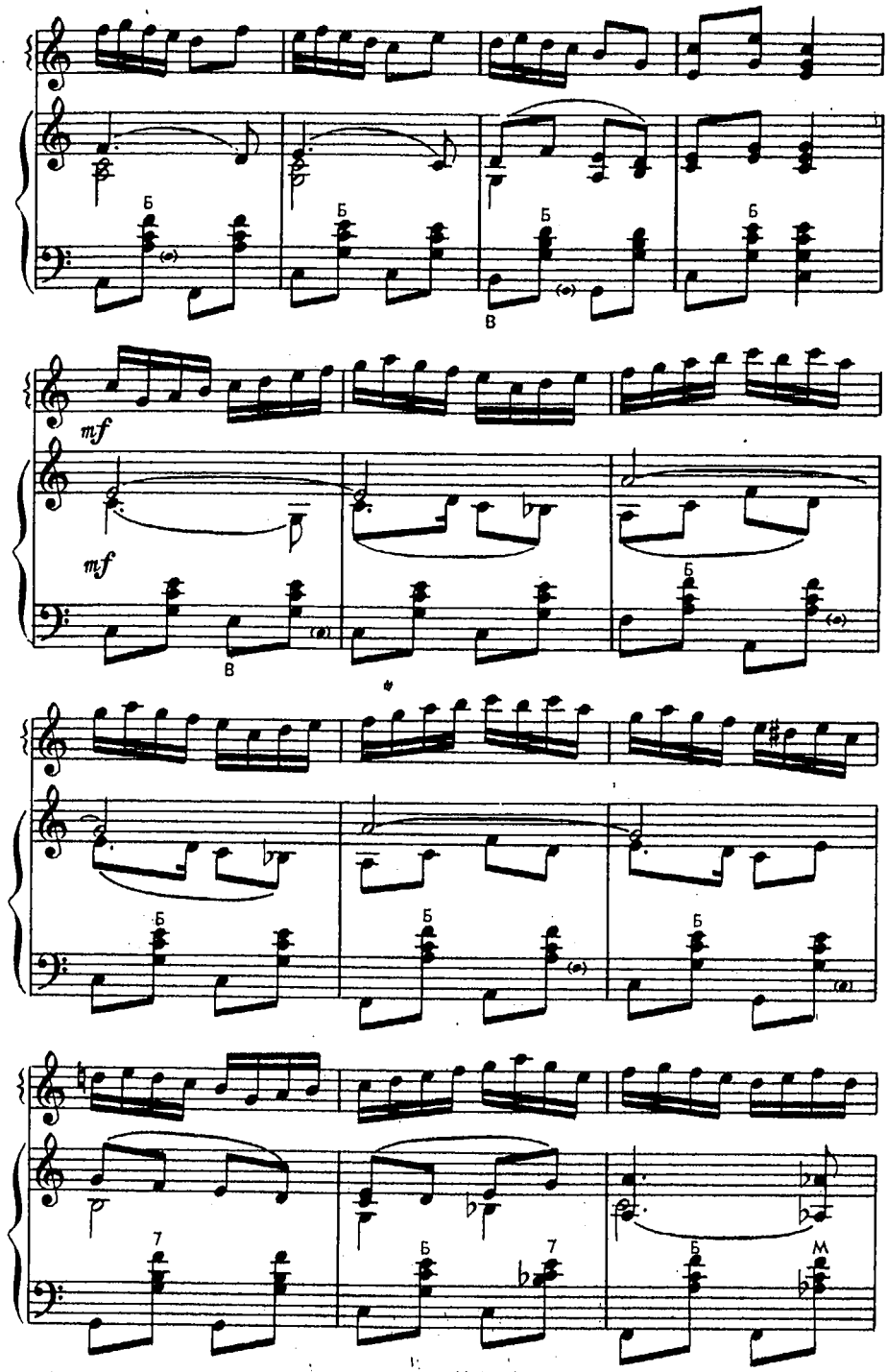
Б
В
mf
mf
Б
В
Б
Б
Б
7
Б
7
Б
M

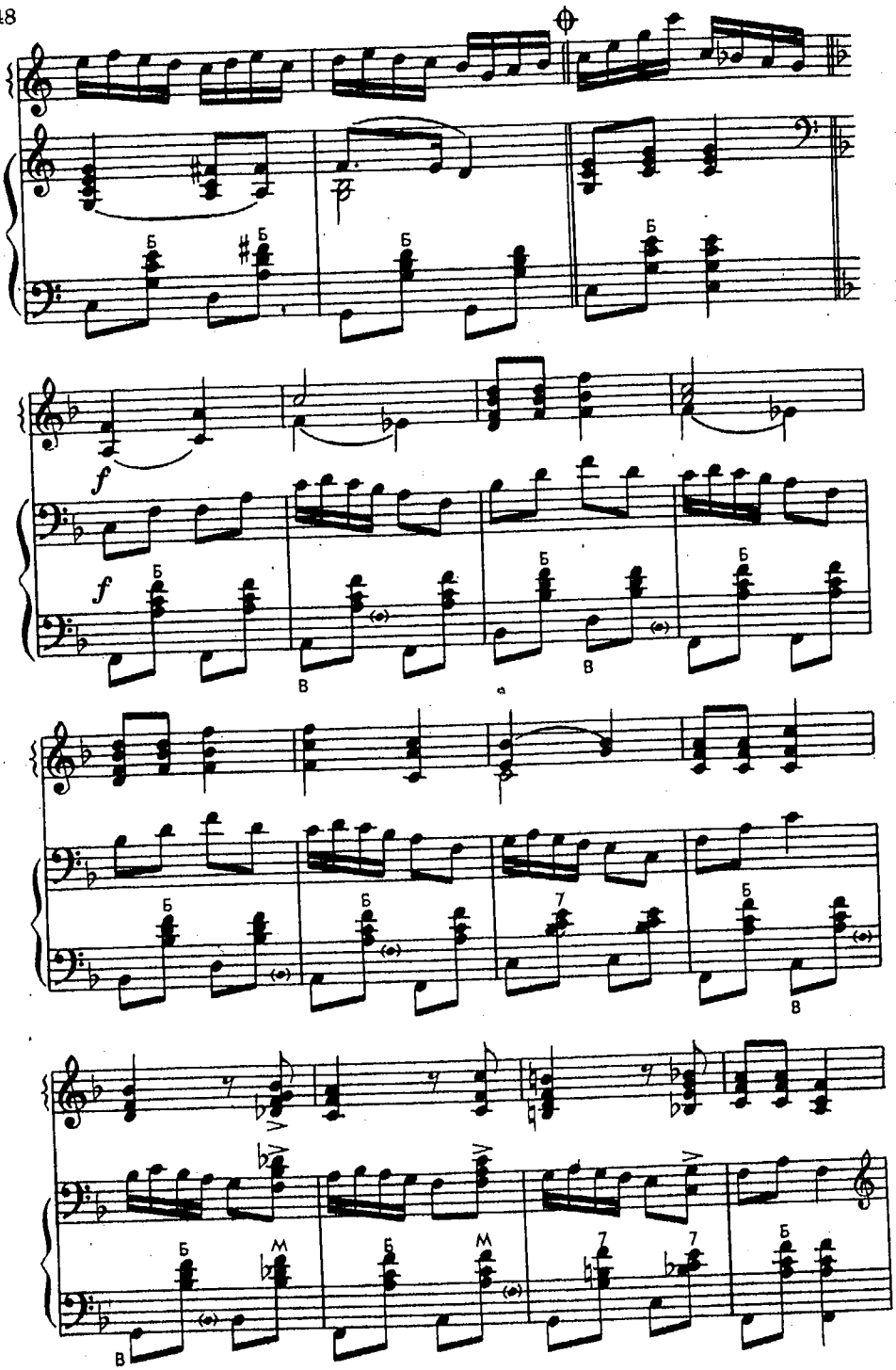

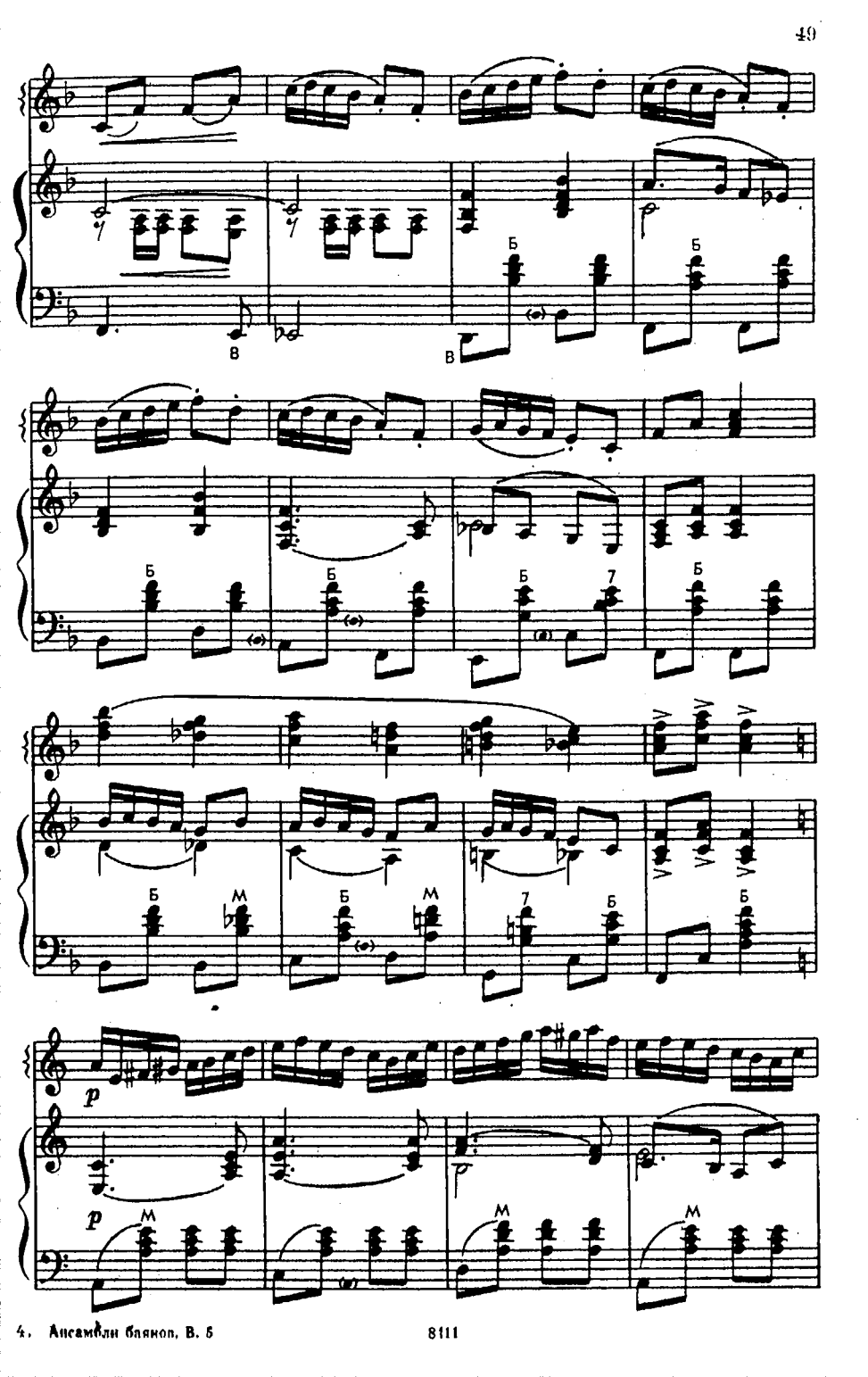
Б
Б
В
В
Б
Б
Б
7
Б
Б
М
Б
М
7
Б
Б
p
p
М
М
М

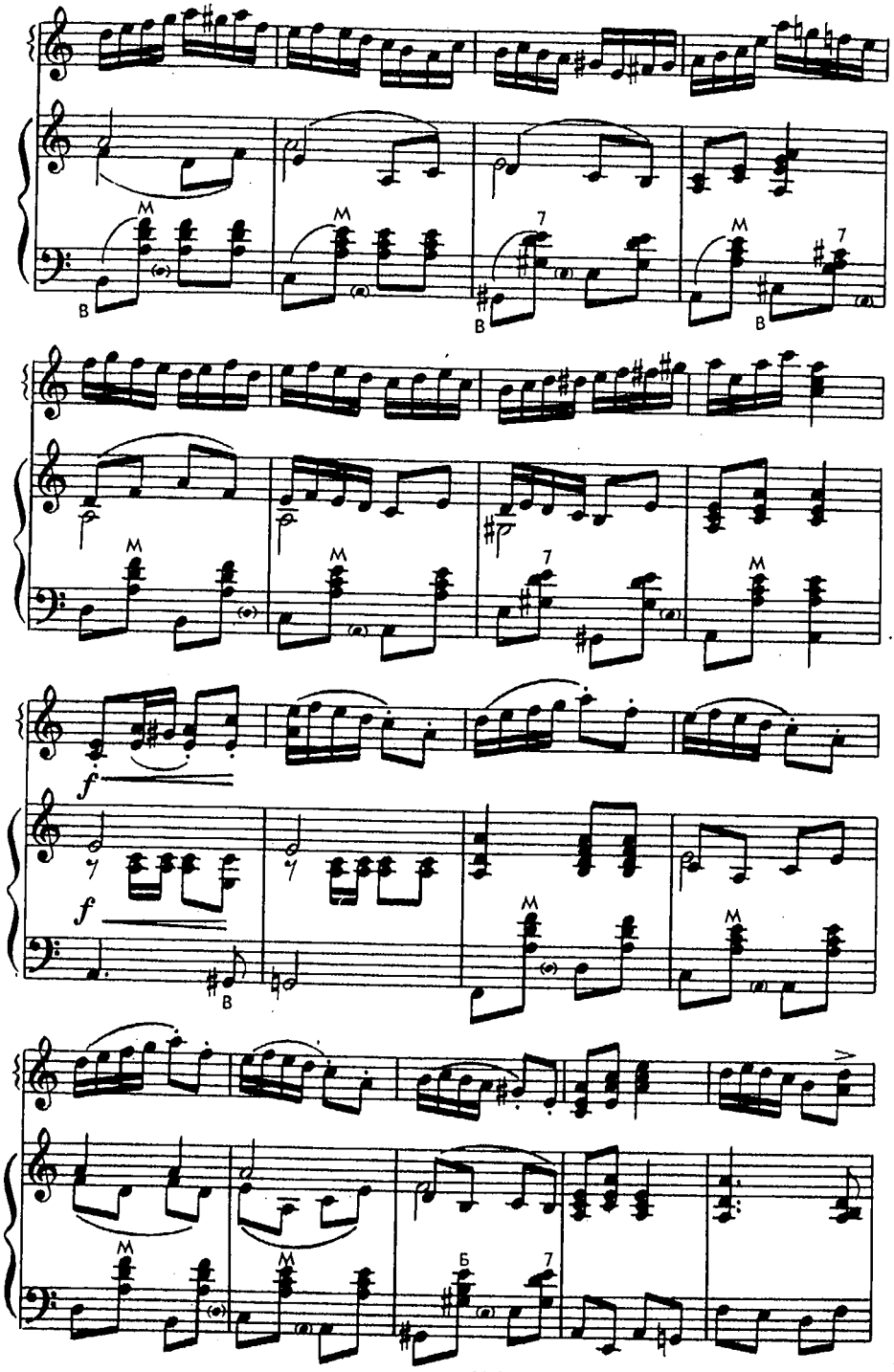
M
B
7
f

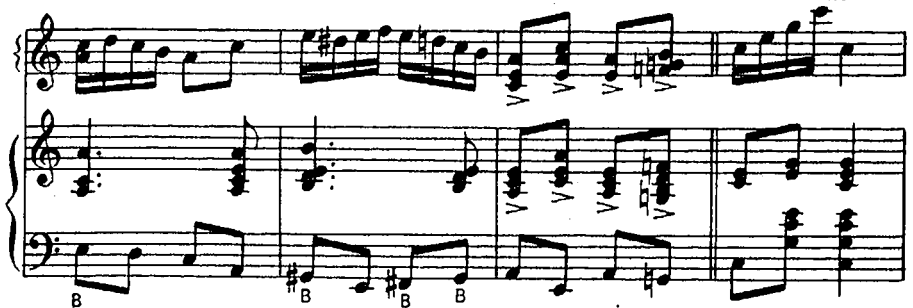

Повторить от знака 𝄋 до знака ⊕ и перейти на «Окончание»

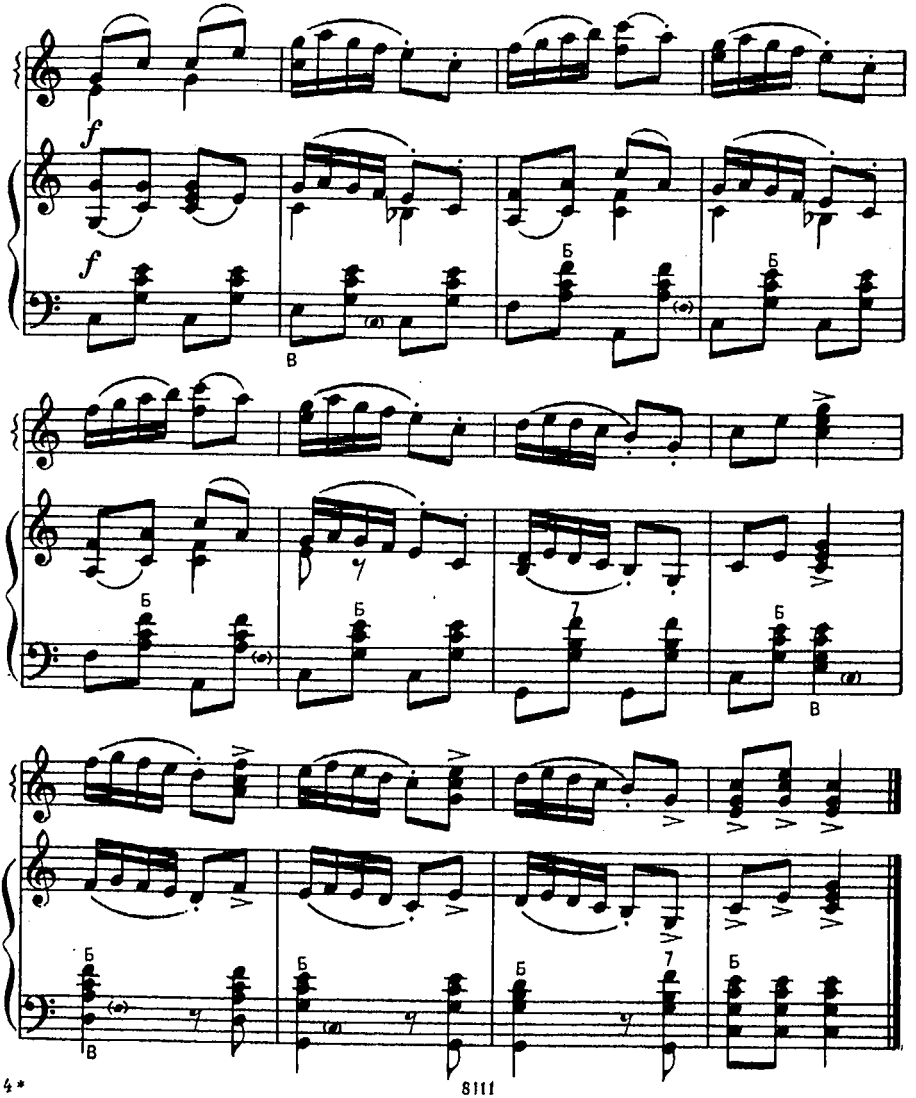

АЙЛАДИНГ

Узбекская народная песня

Обработка Б. Киселева

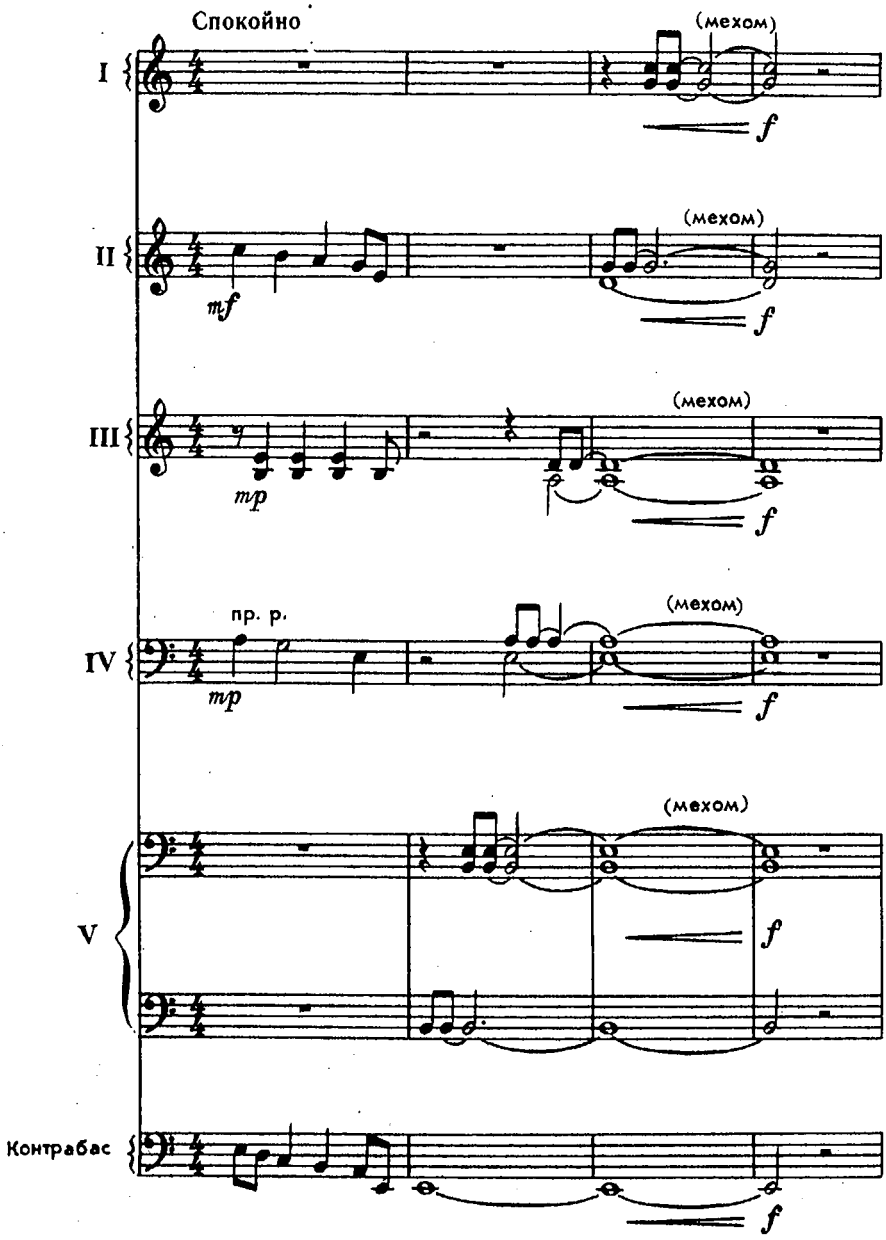

© Издательство «Музыка», 1974 г. Обработка 8411

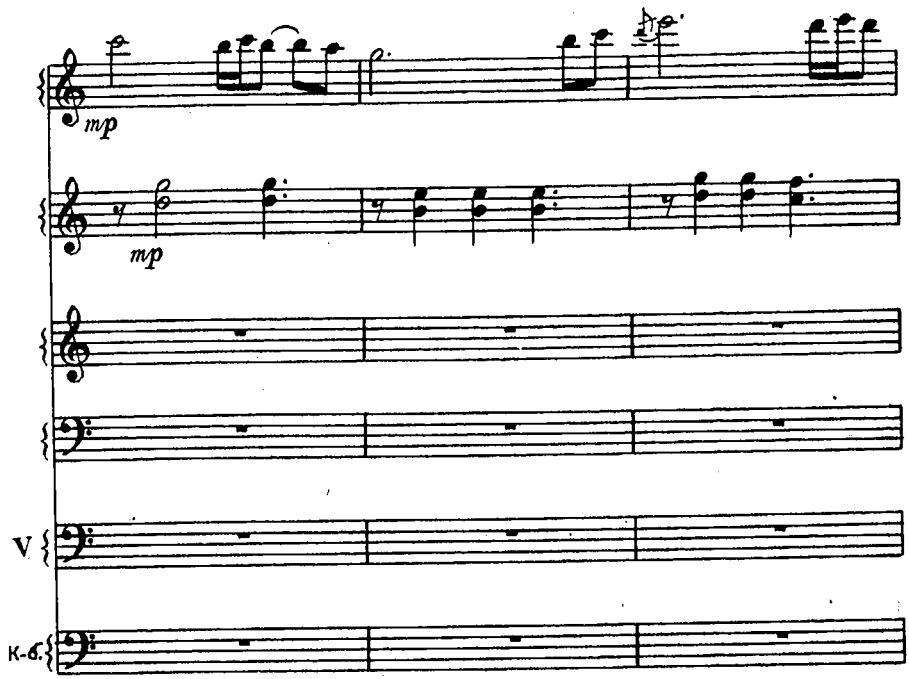
mp
mp
V
К-б.

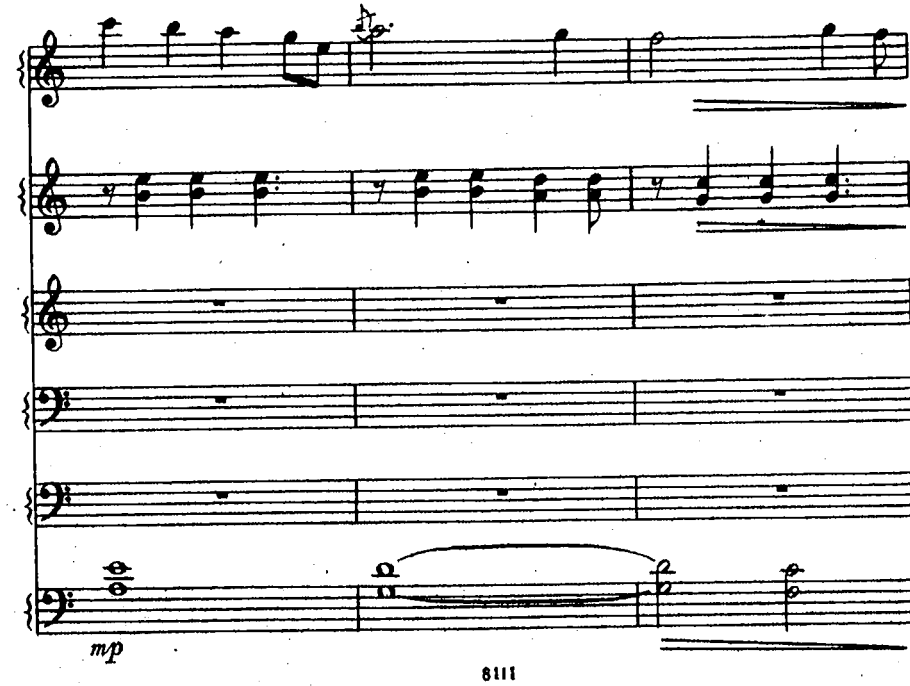
mp

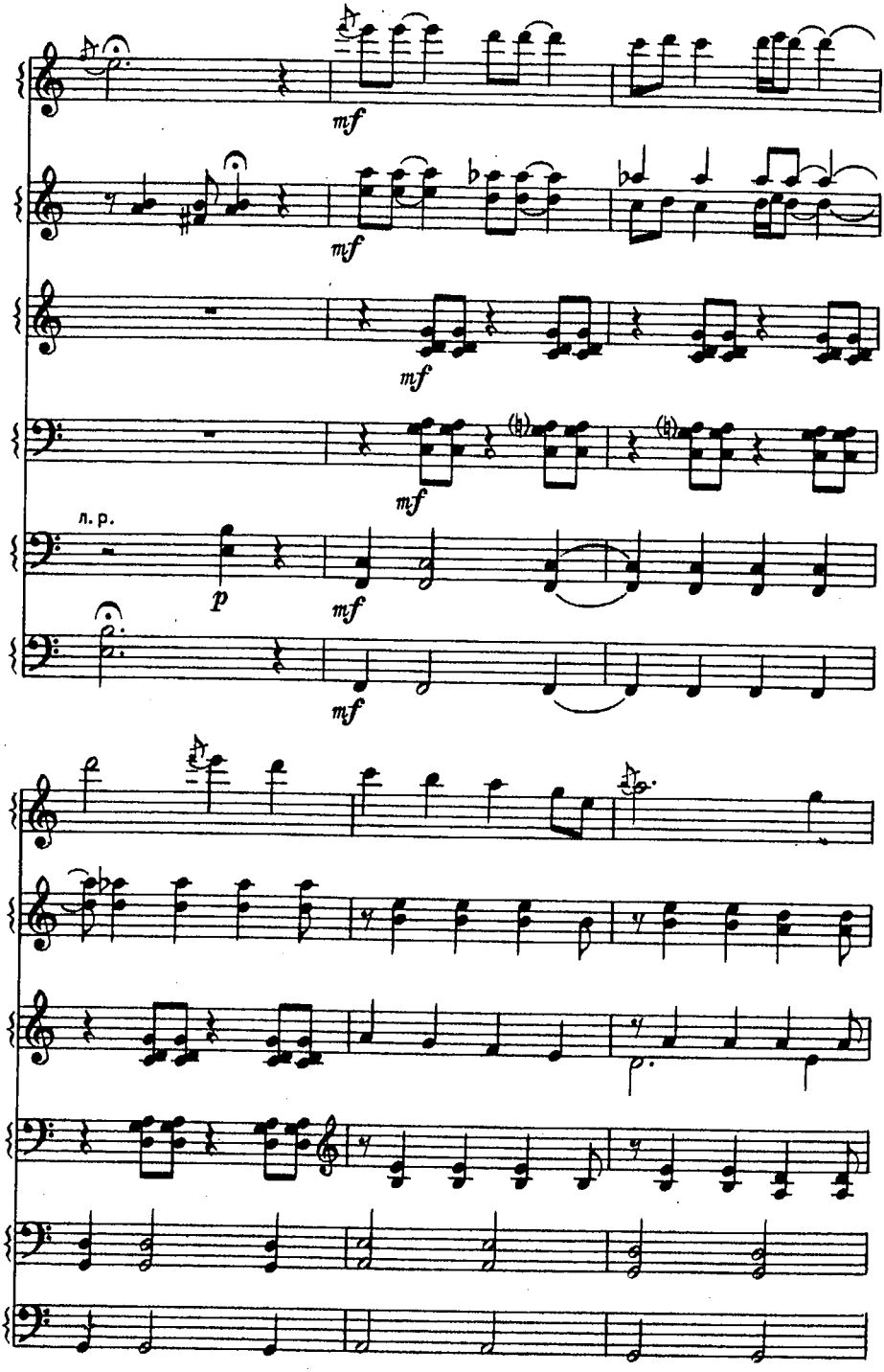
mf
mf
mf
mf
n. p.
p
mf
mf

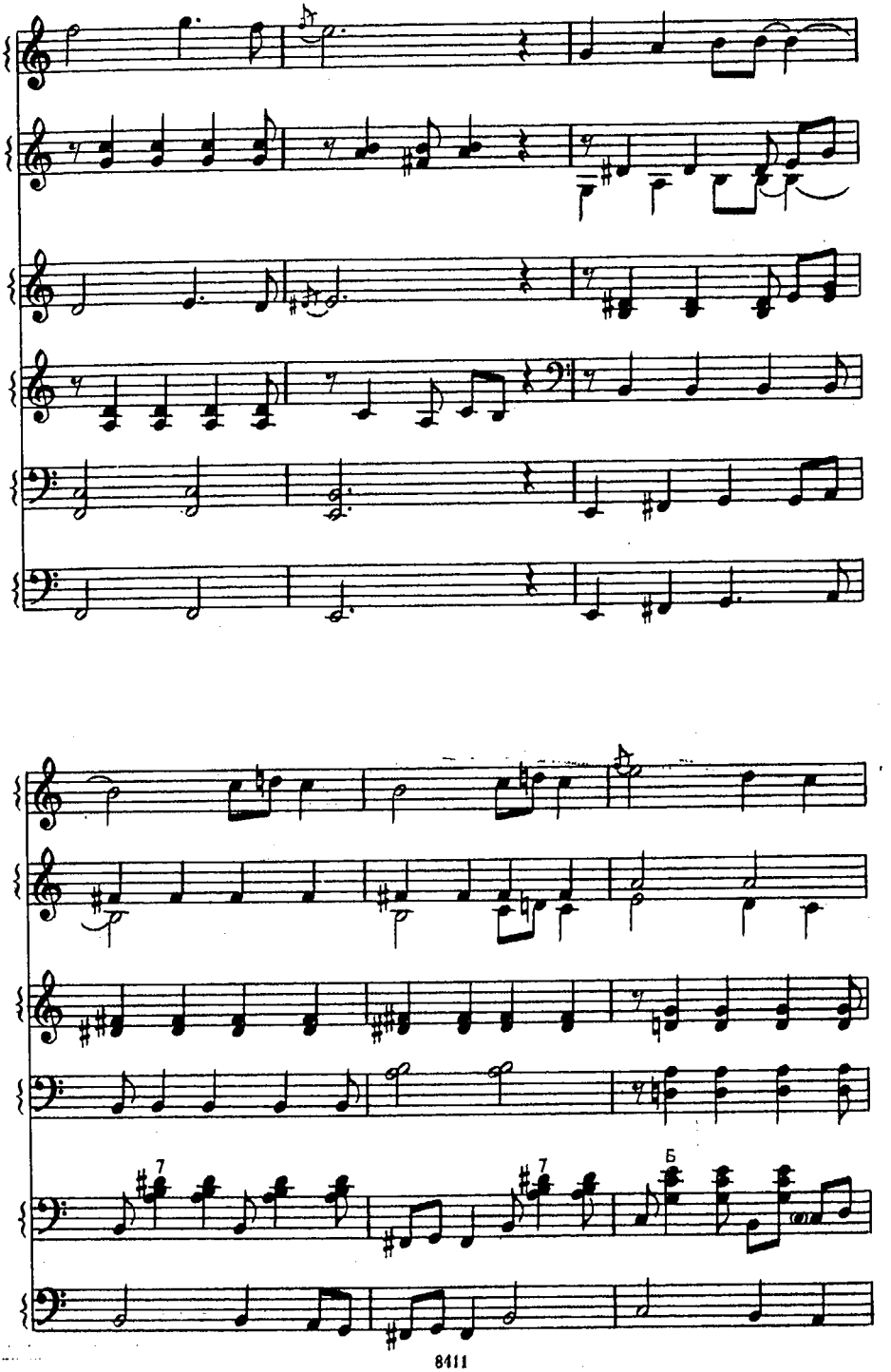
7
7
Б

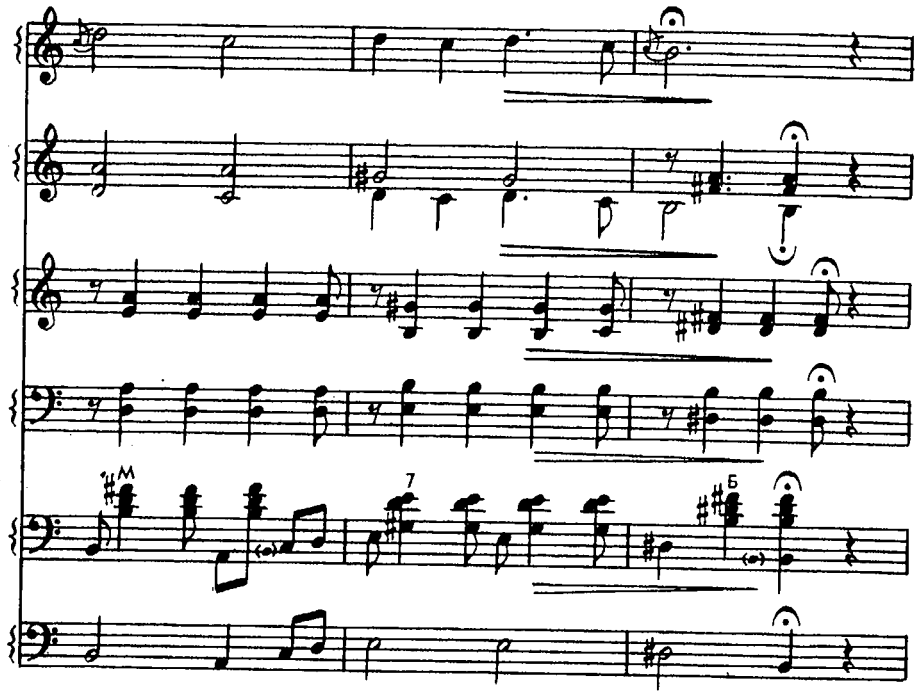
M
7
Б

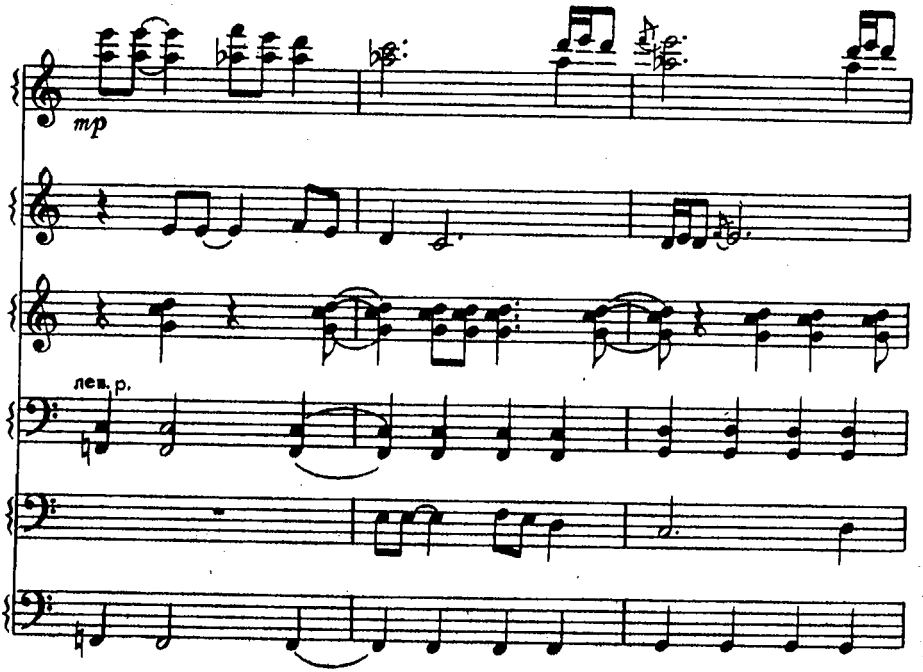
mp
лев. р.

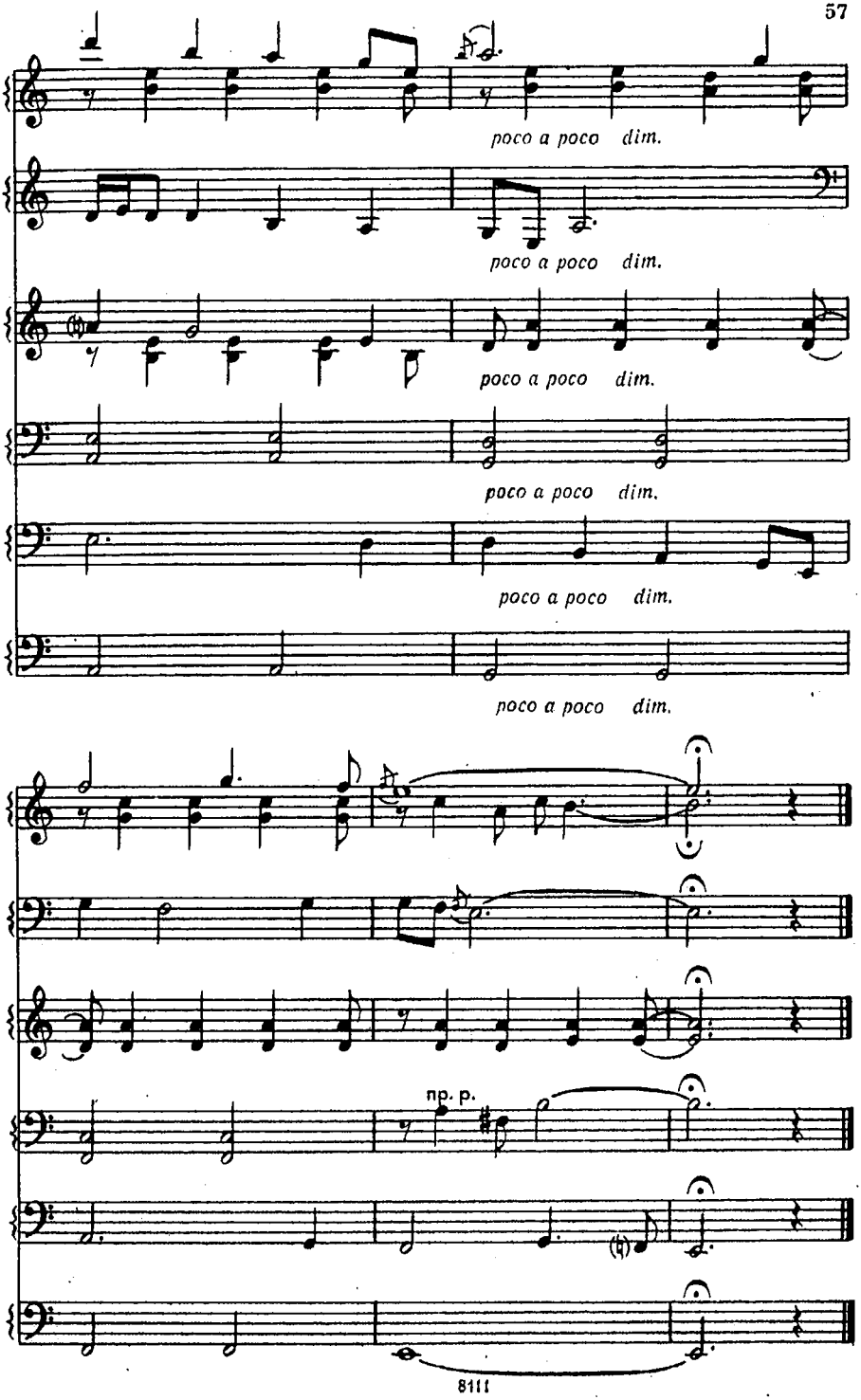
poco a poco dim.
poco a poco dim.
poco a poco dim.
poco a poco dim.
poco a poco dim.
pp. p.

ВСТУПЛЕНИЕ

к опере «Евгений Онегин»

П. ЧАЙКОВСКИЙ

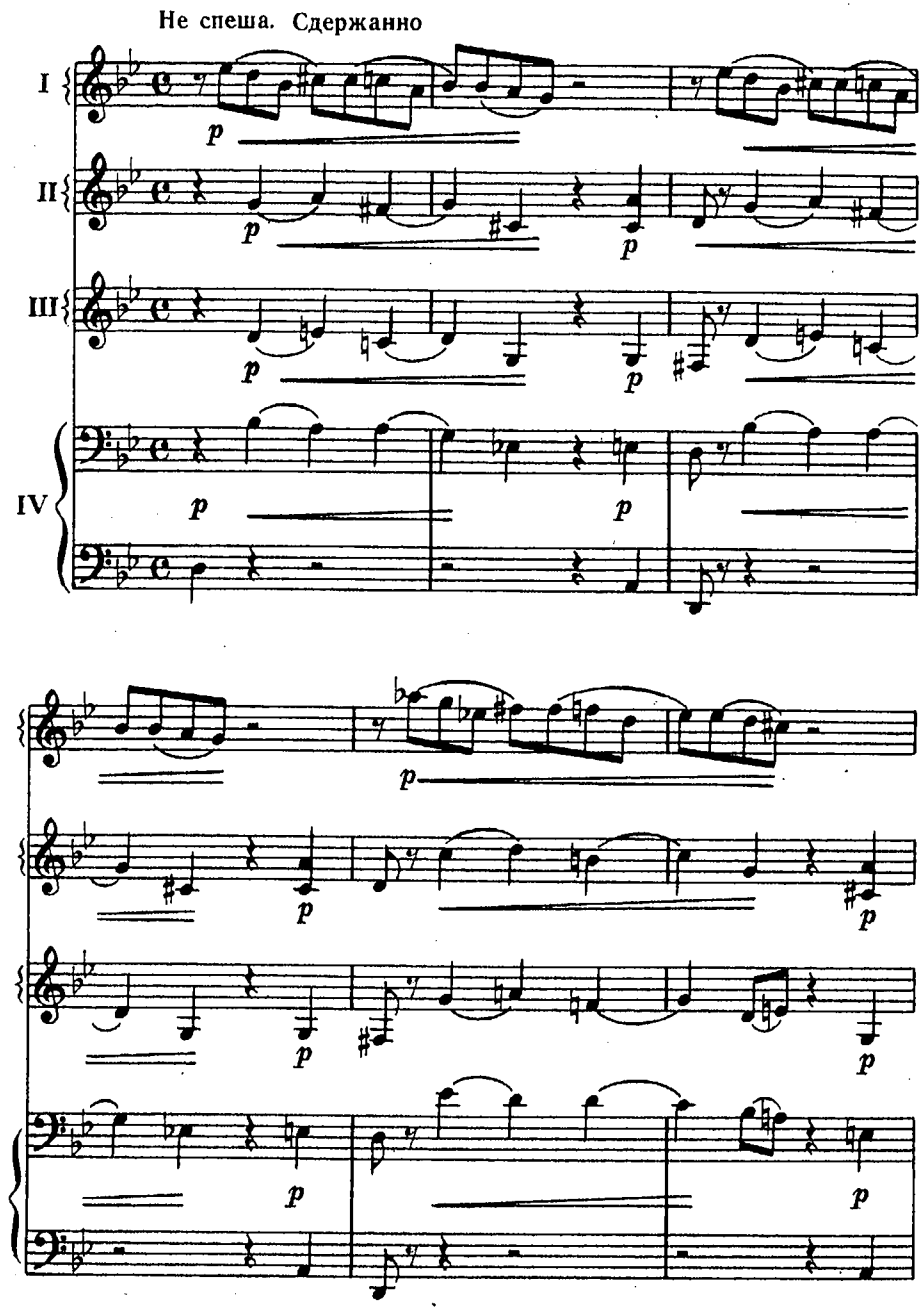

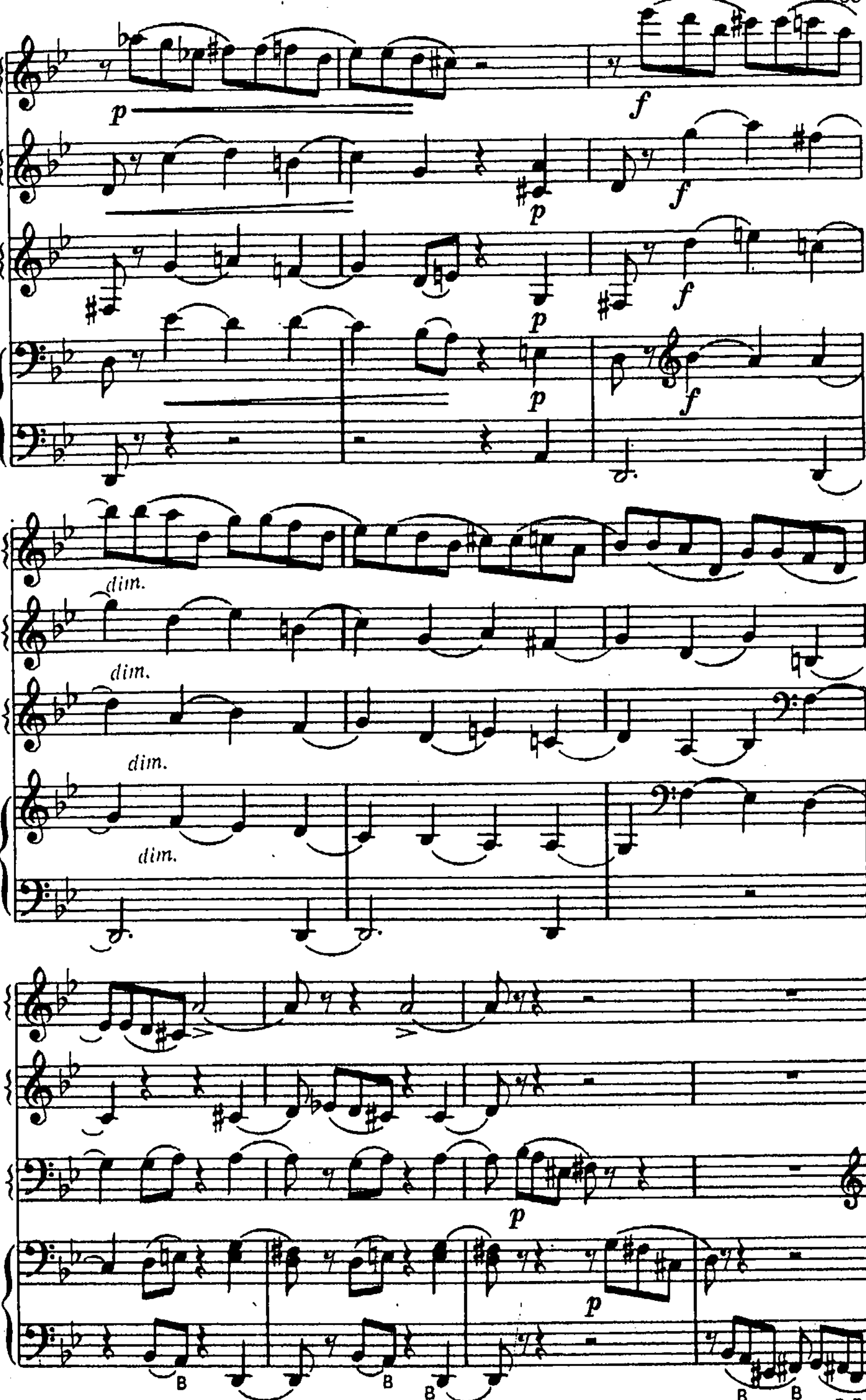
p
f
p
f
p
f
p
f
dim.
dim.
dim.
dim.
p
p
B
B
B
B
B
B B

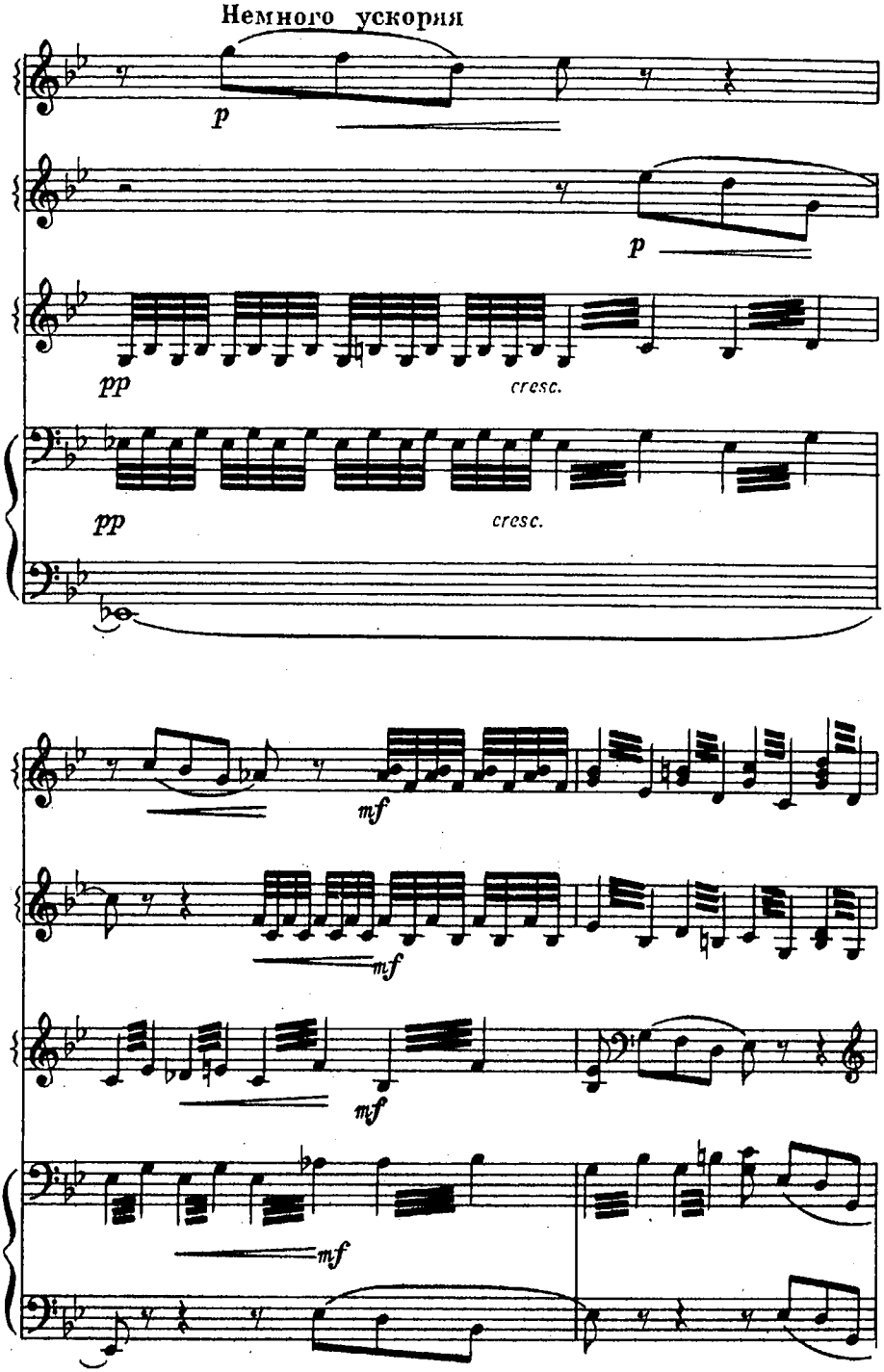
Немного ускоряя
p
p
pp
cresc.
pp
cresc.
mf
mf
mf
mf

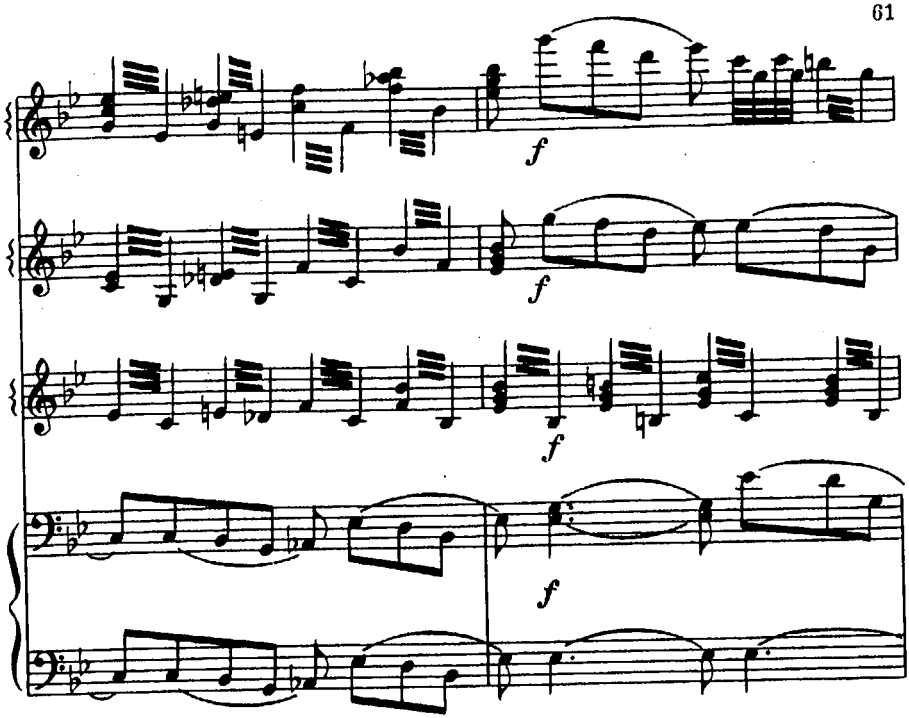
f
f
f
f

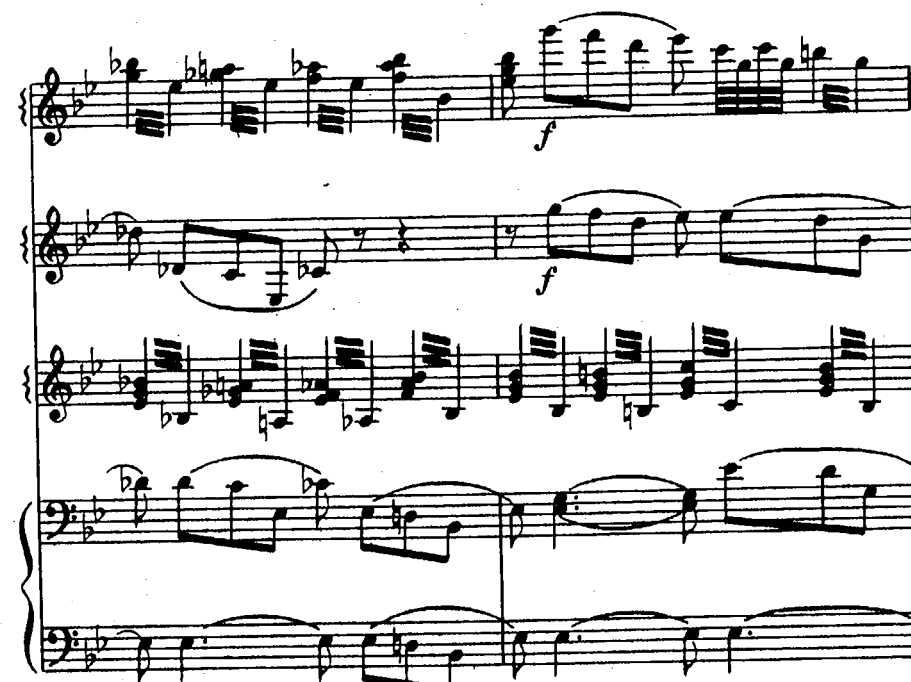
f
f

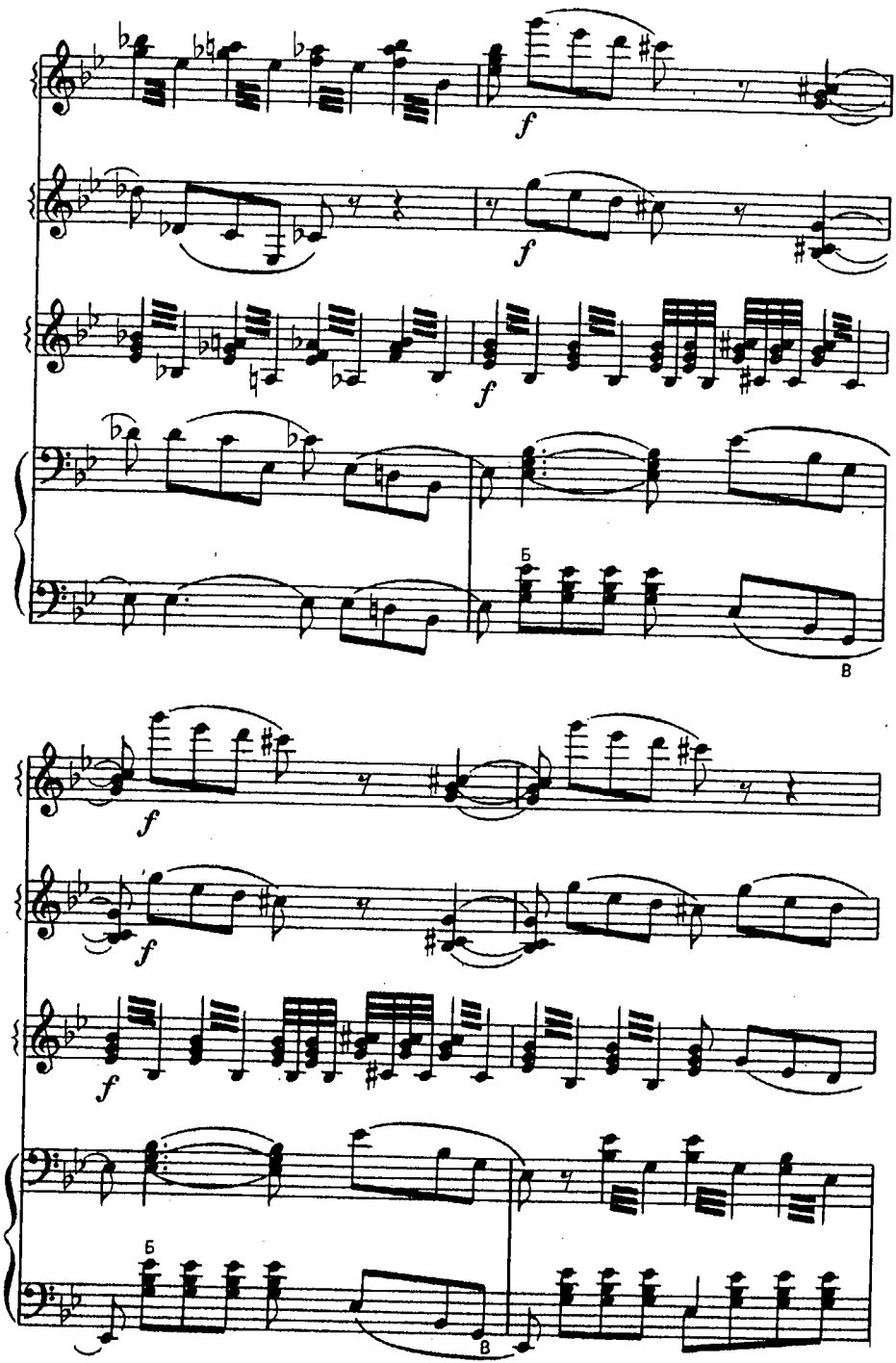
f
f
f
Б
В
f
f
f
Б
В

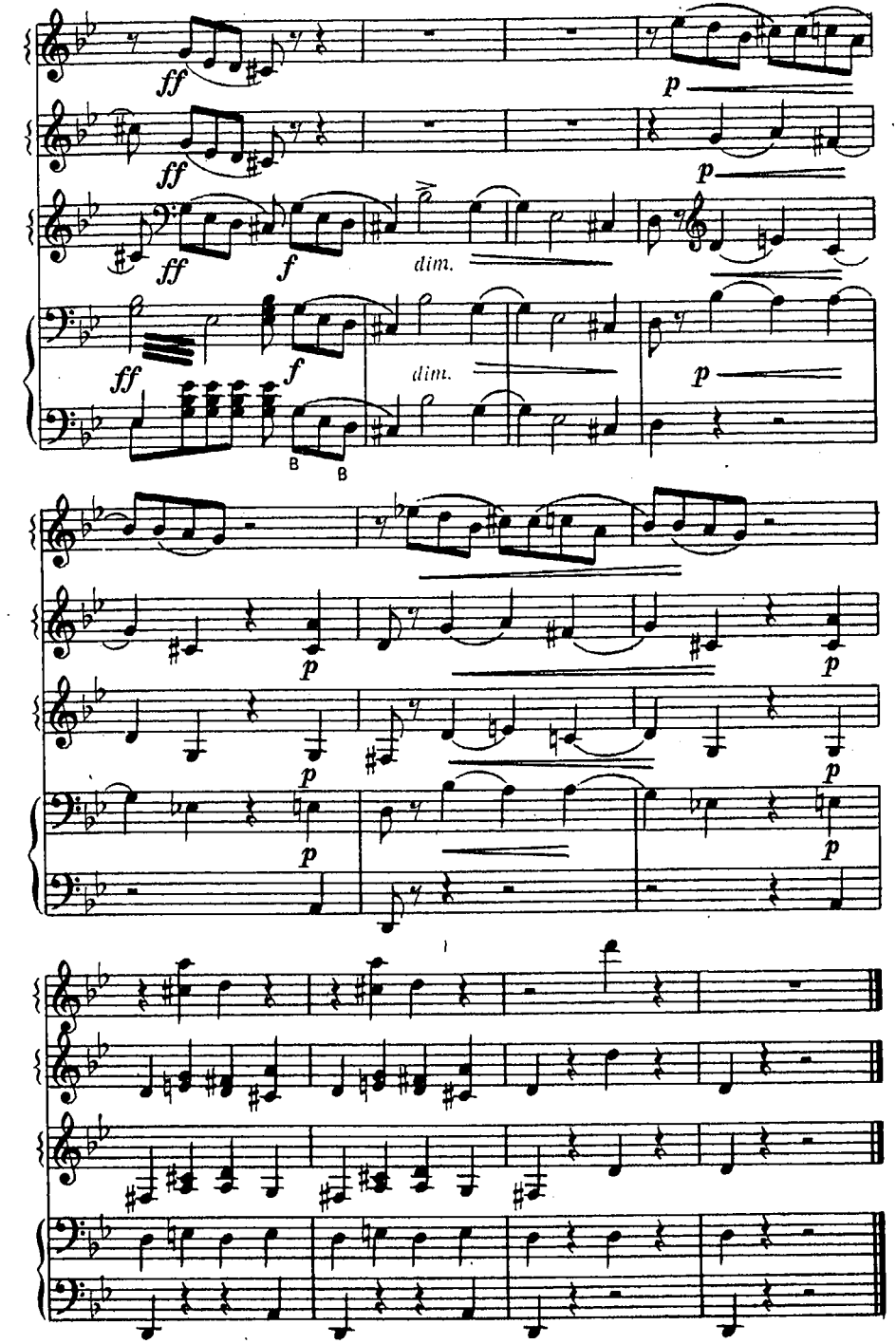
ff
ff
ff
f
dim.
ff
f
dim.
p
p
p
p
p
p
p
p
p
B
B

ИНТЕРМЕЦЦО

из оперы «Царская невеста»

Очень медленно

Н. РИМСКИЙ-КОРСАКОВ

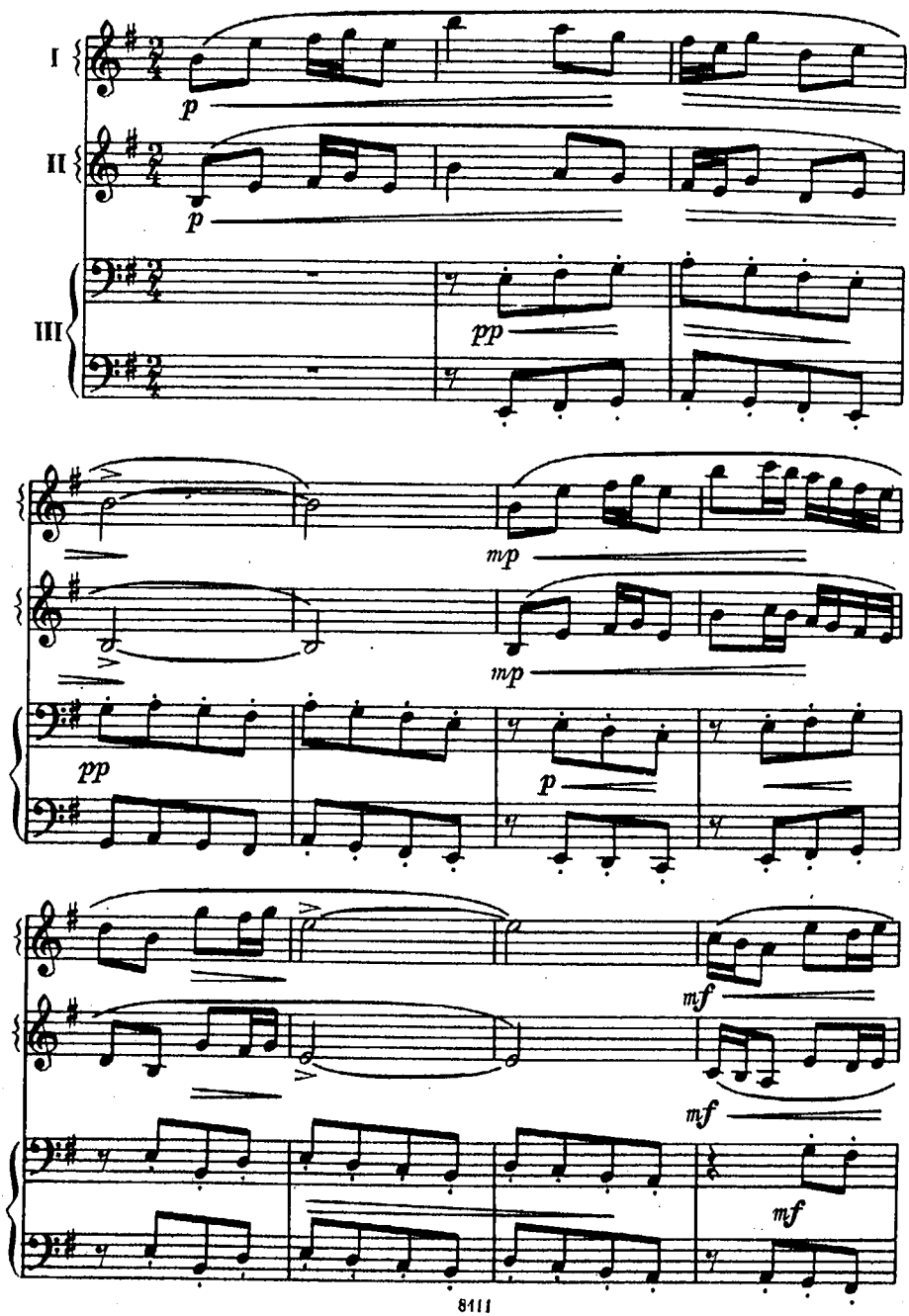

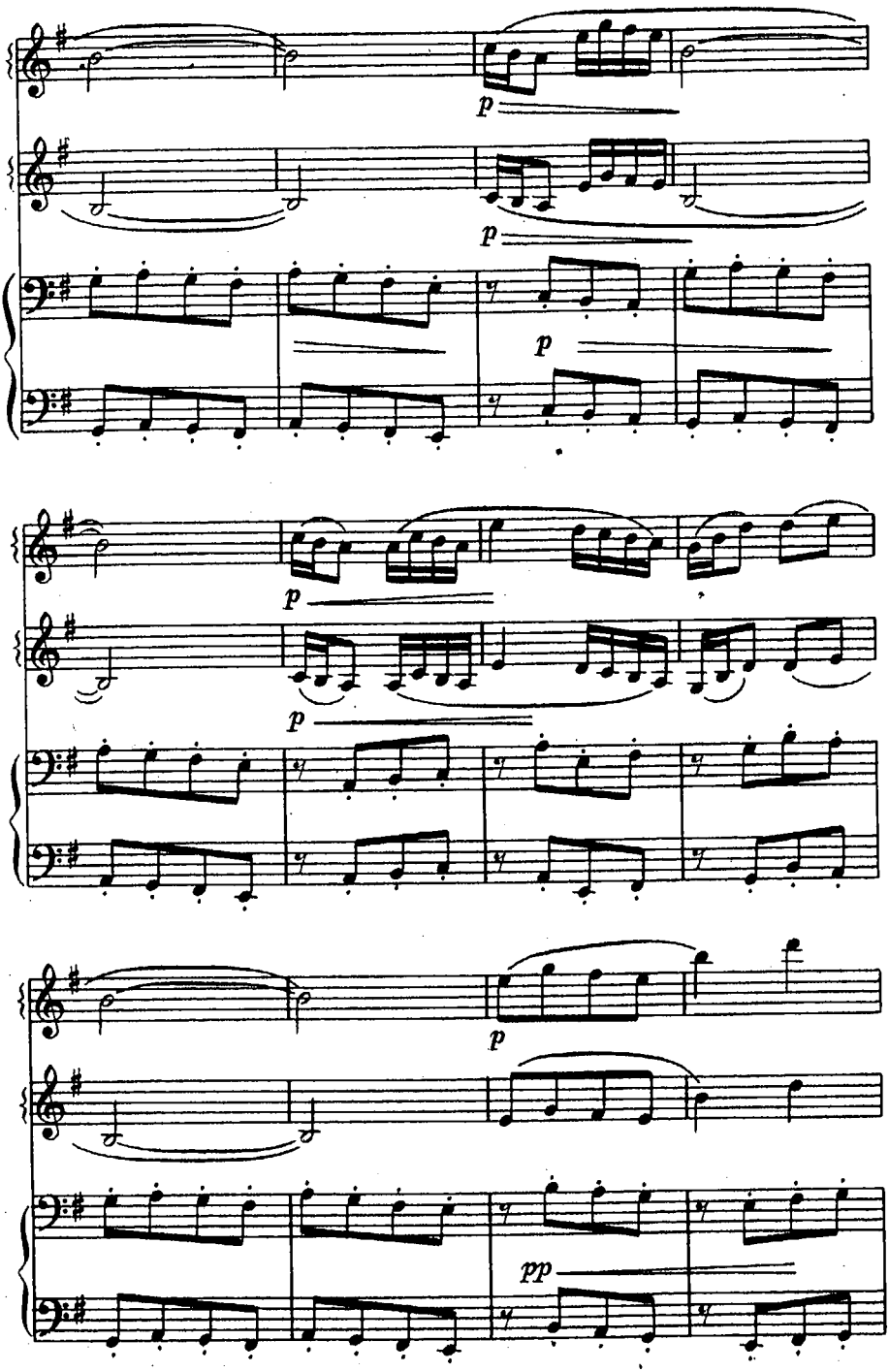
p
p
p
p
p
p
pp

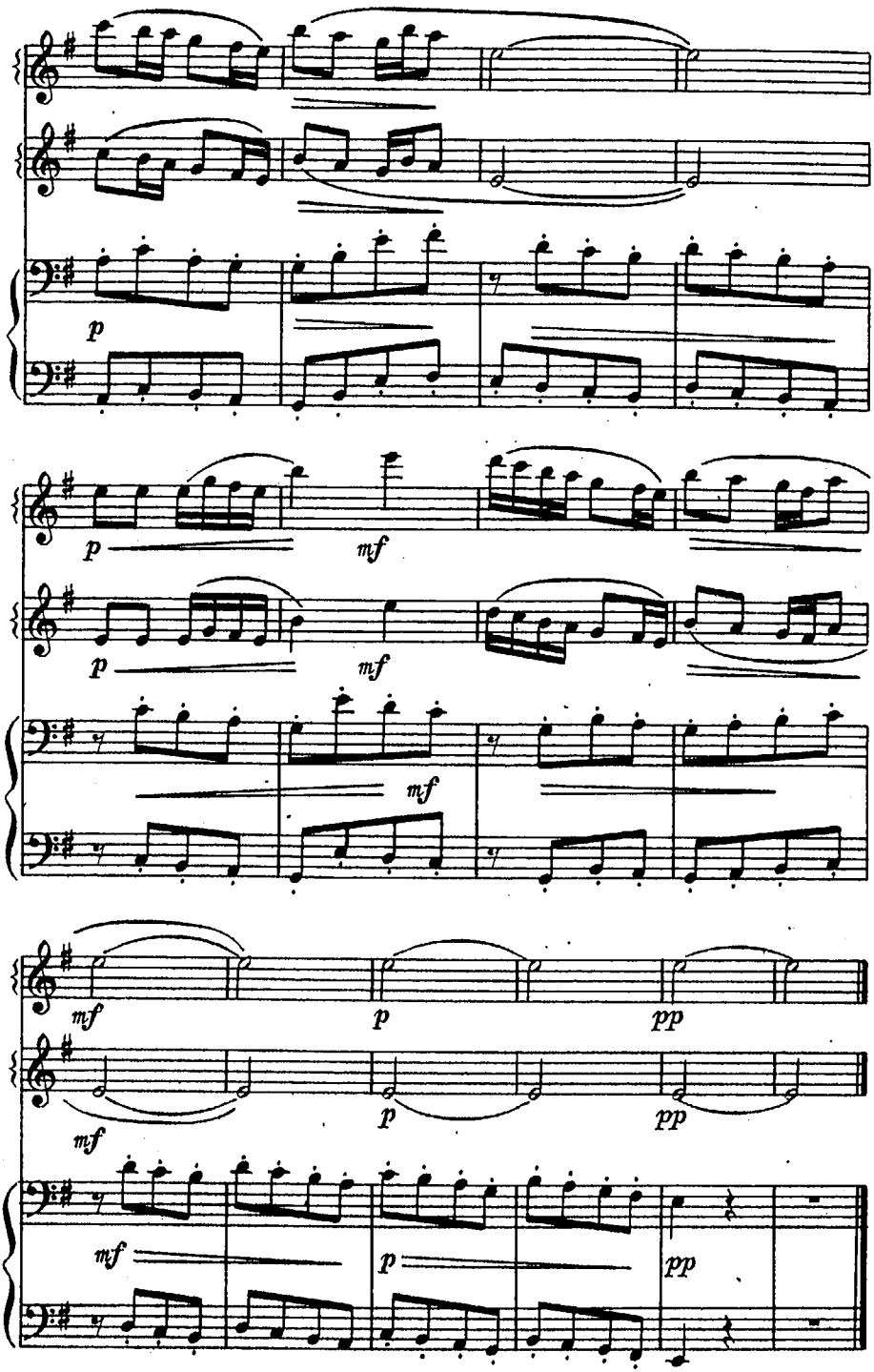
p
p
mf
p
mf
mf
mf
p
pp
mf
p
pp
mf
p
pp

ПЬЕСА

Умеренно

А. ГРЕЧАНИНОВ

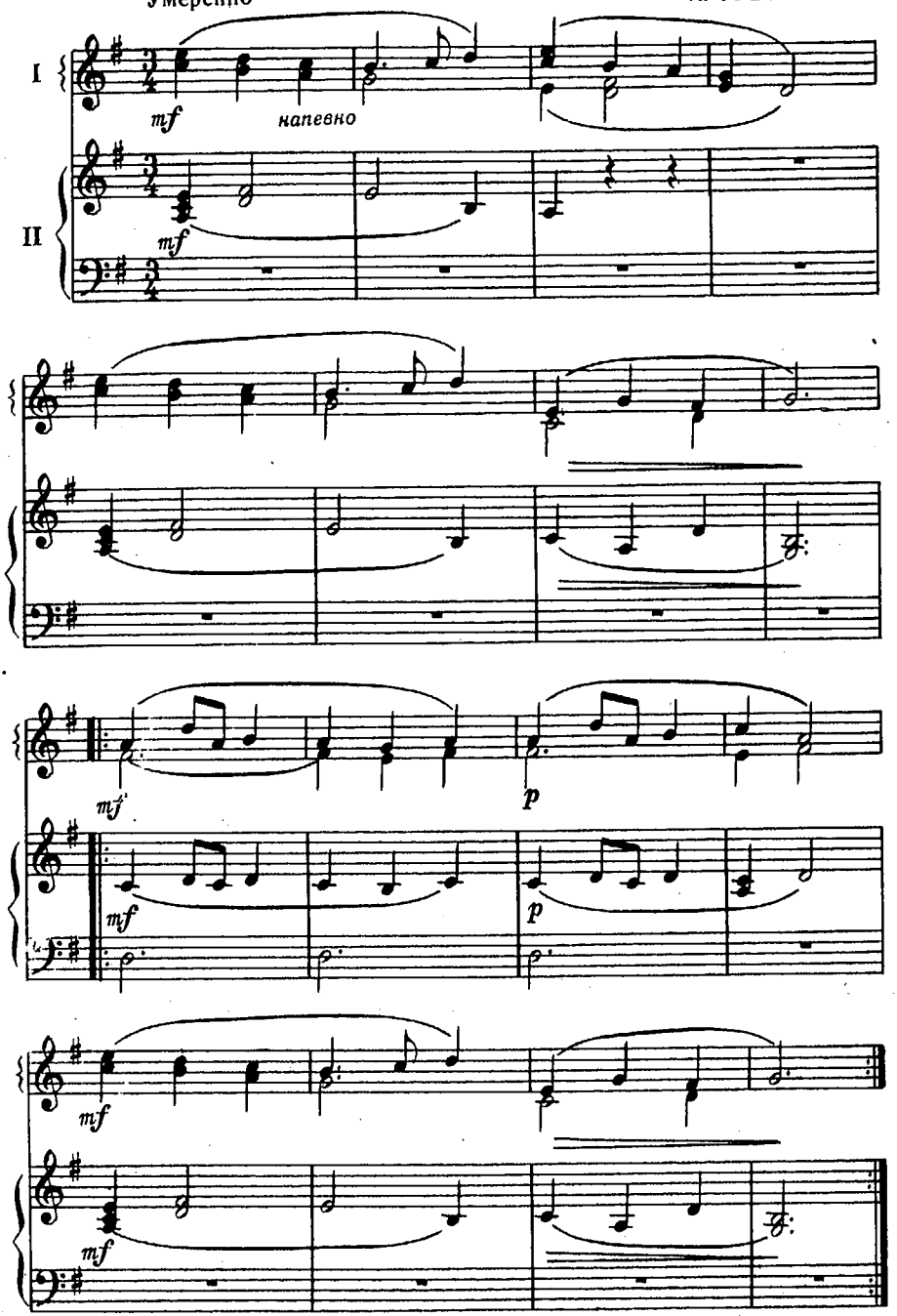

СЕЛЬСКАЯ КАРТИНА

В. РЕБИКОВ

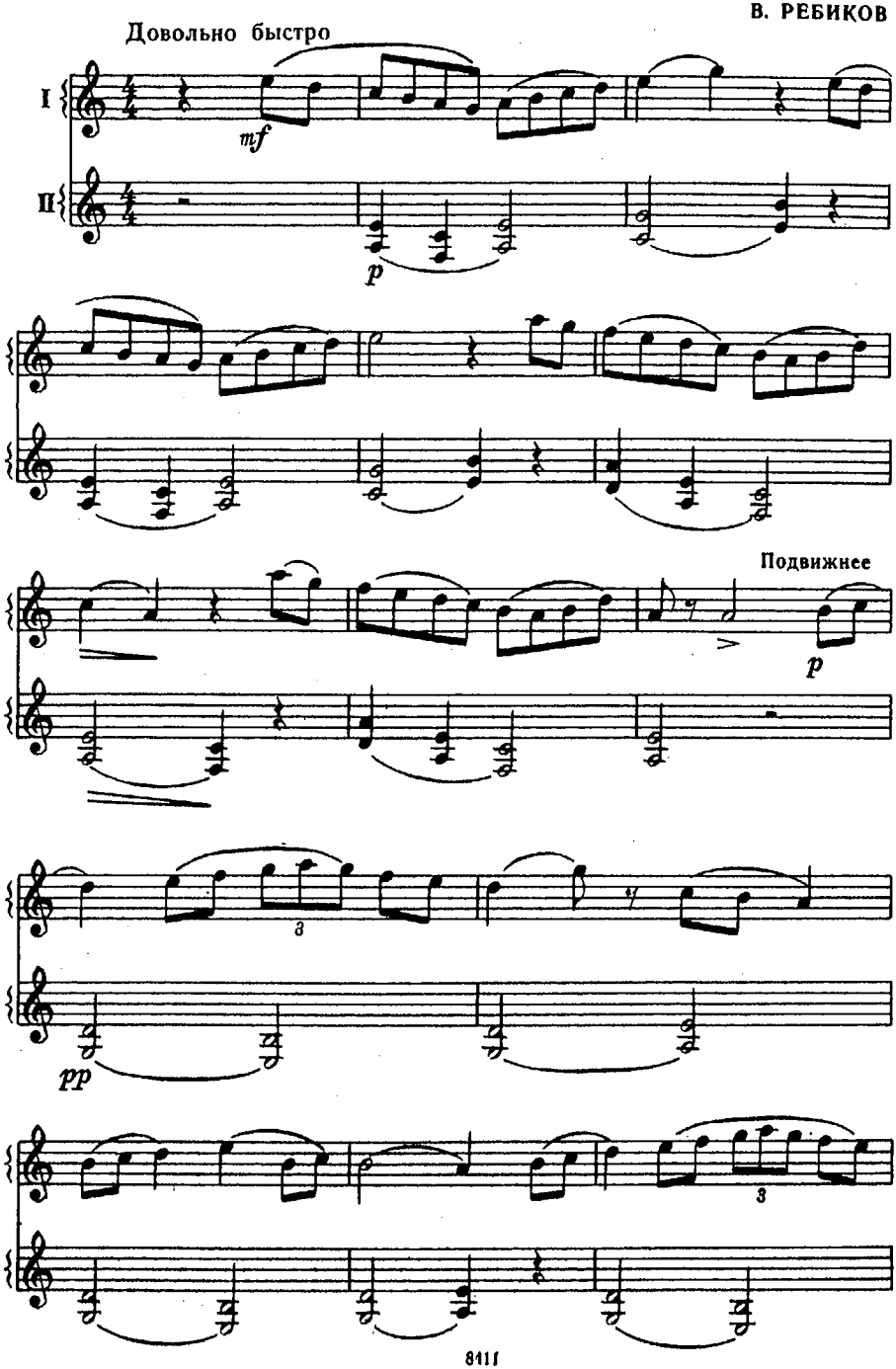

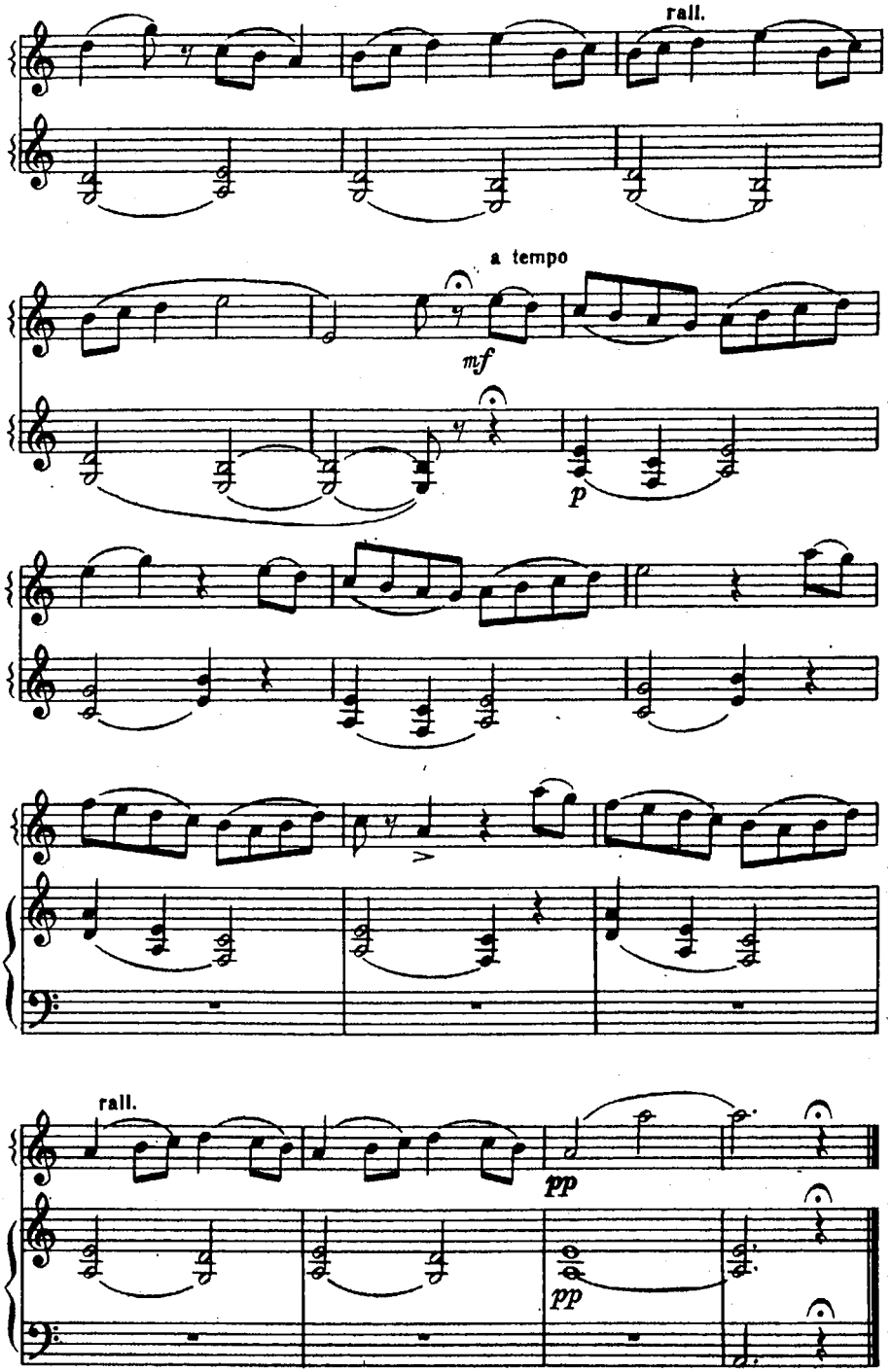
rall.
a tempo
mf
p
rall.
pp
pp

ПРЕЛЮДИЯ

М. ЧЮРЛЁНИС

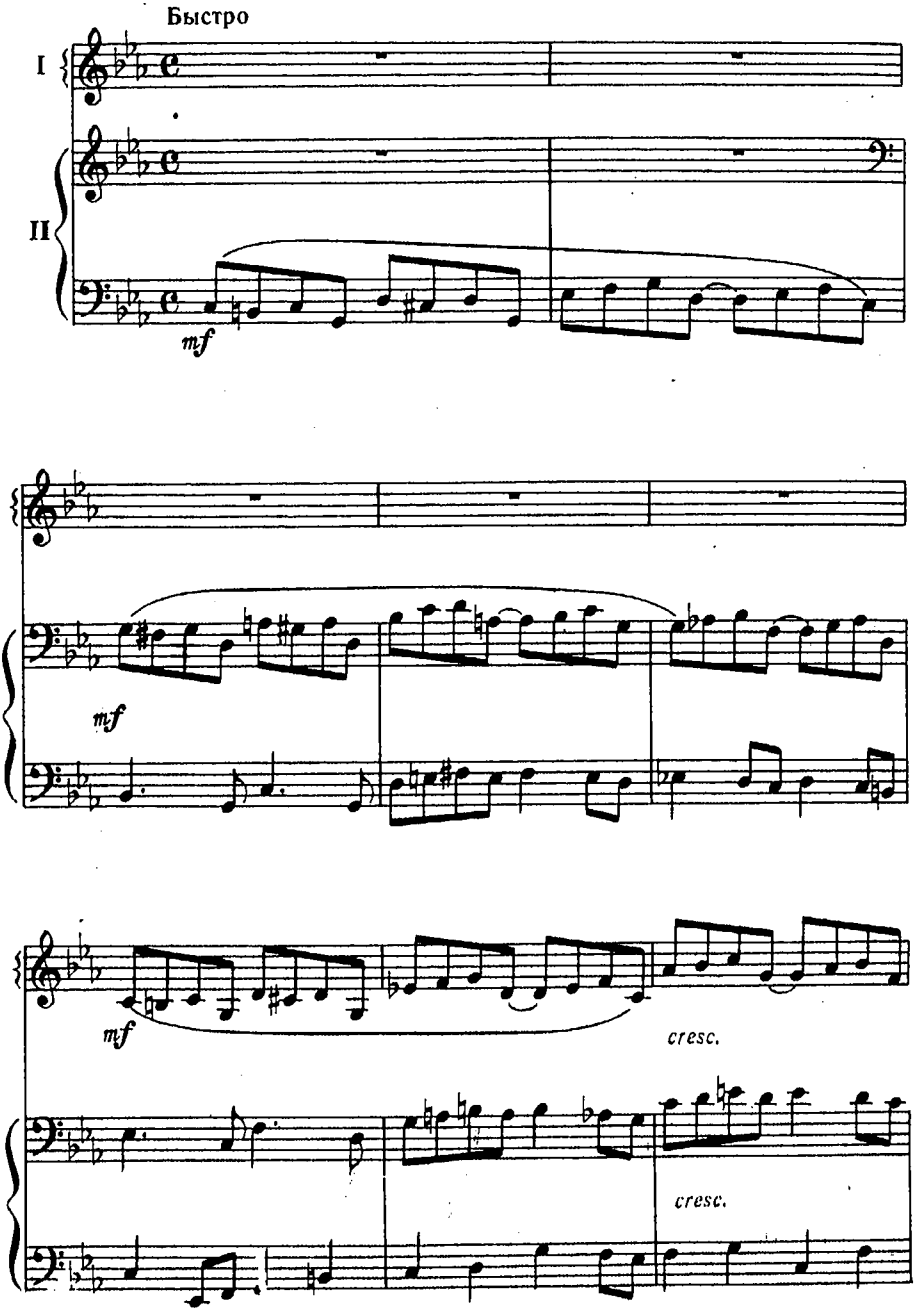

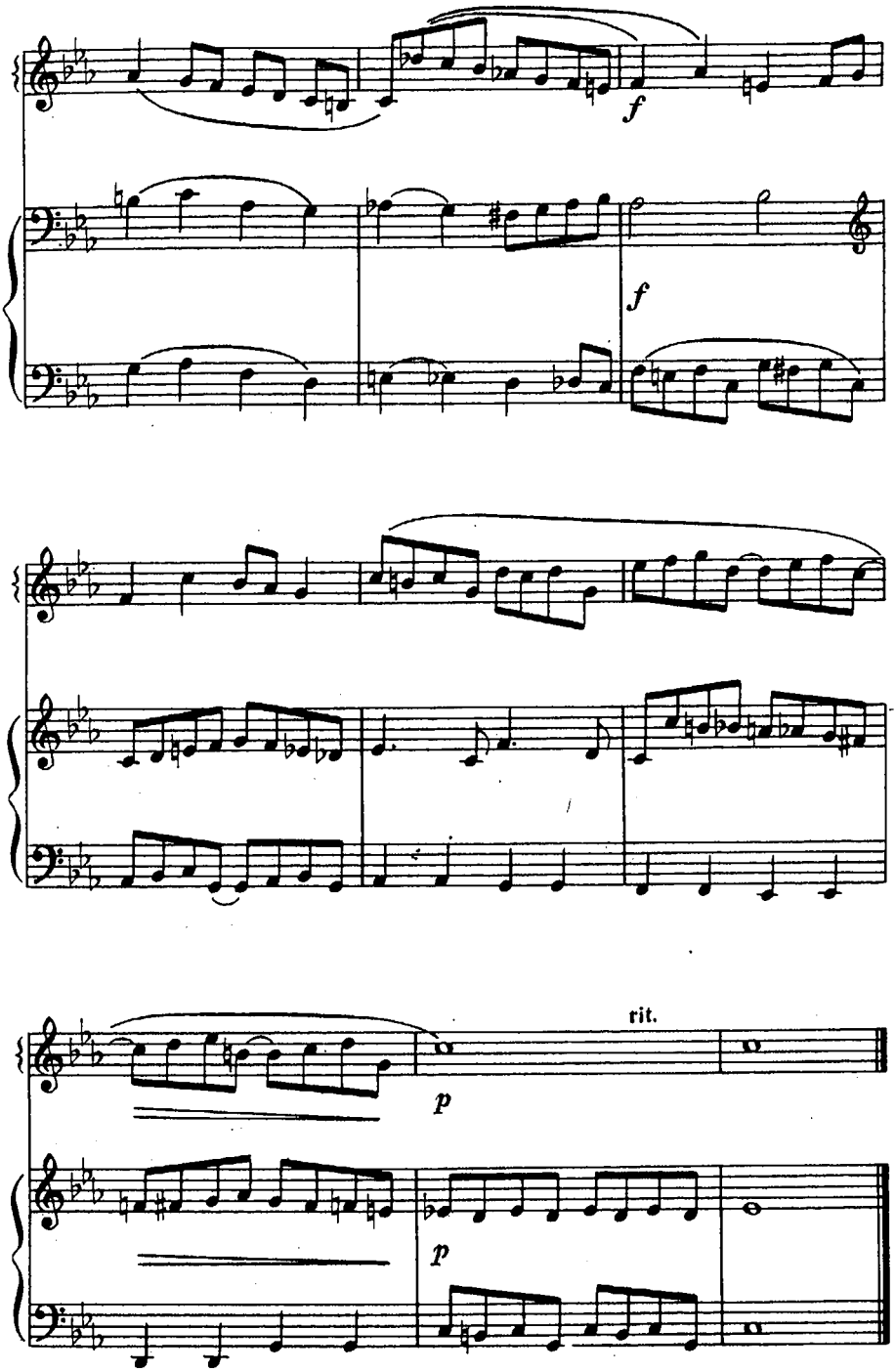
f
f
rit.
p
p

ХОРОВОД ЦАРЕВЕН

из балета «Жар-птица»

И. СТРАВИНСКИЙ

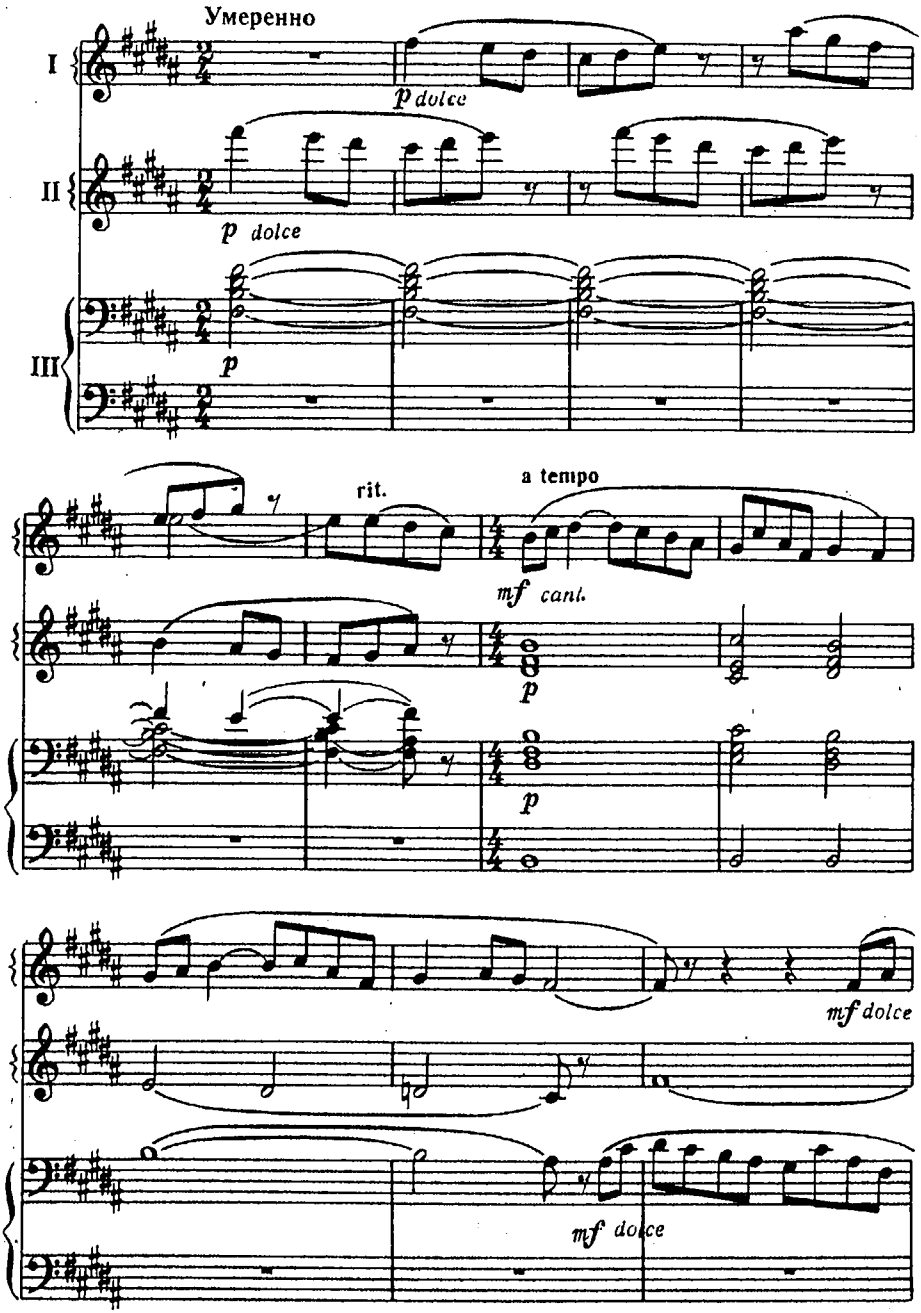

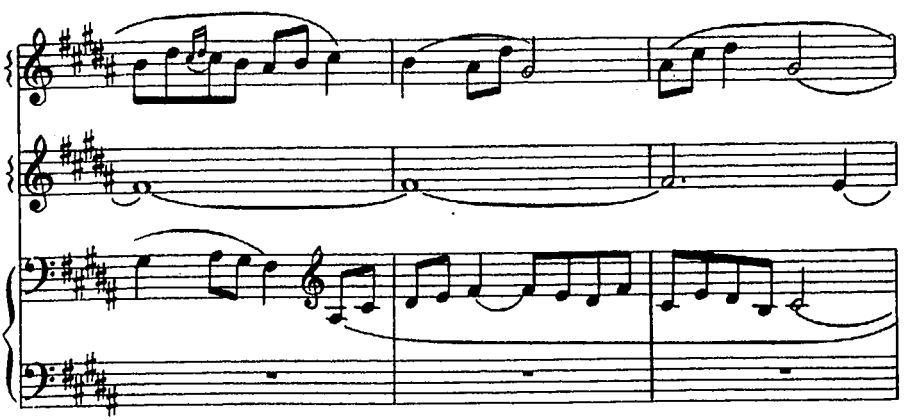

Подвижнее

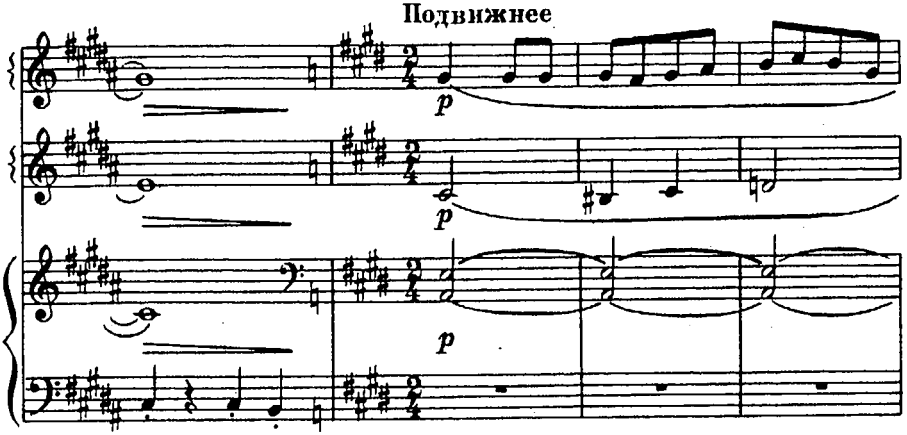

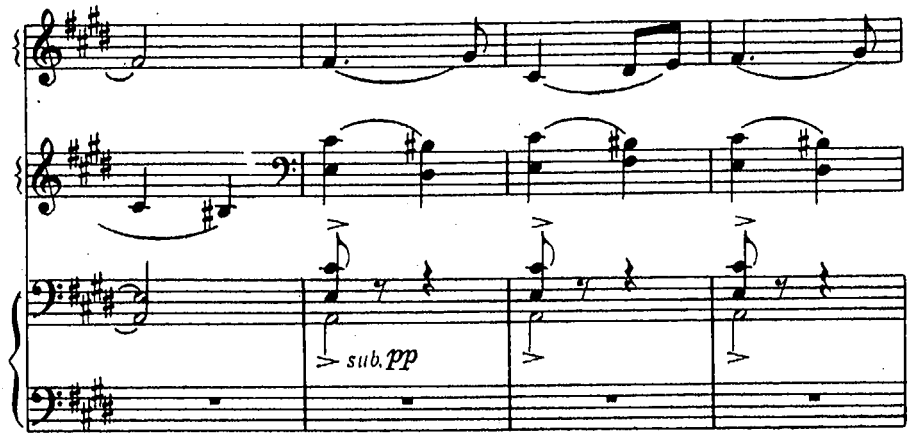

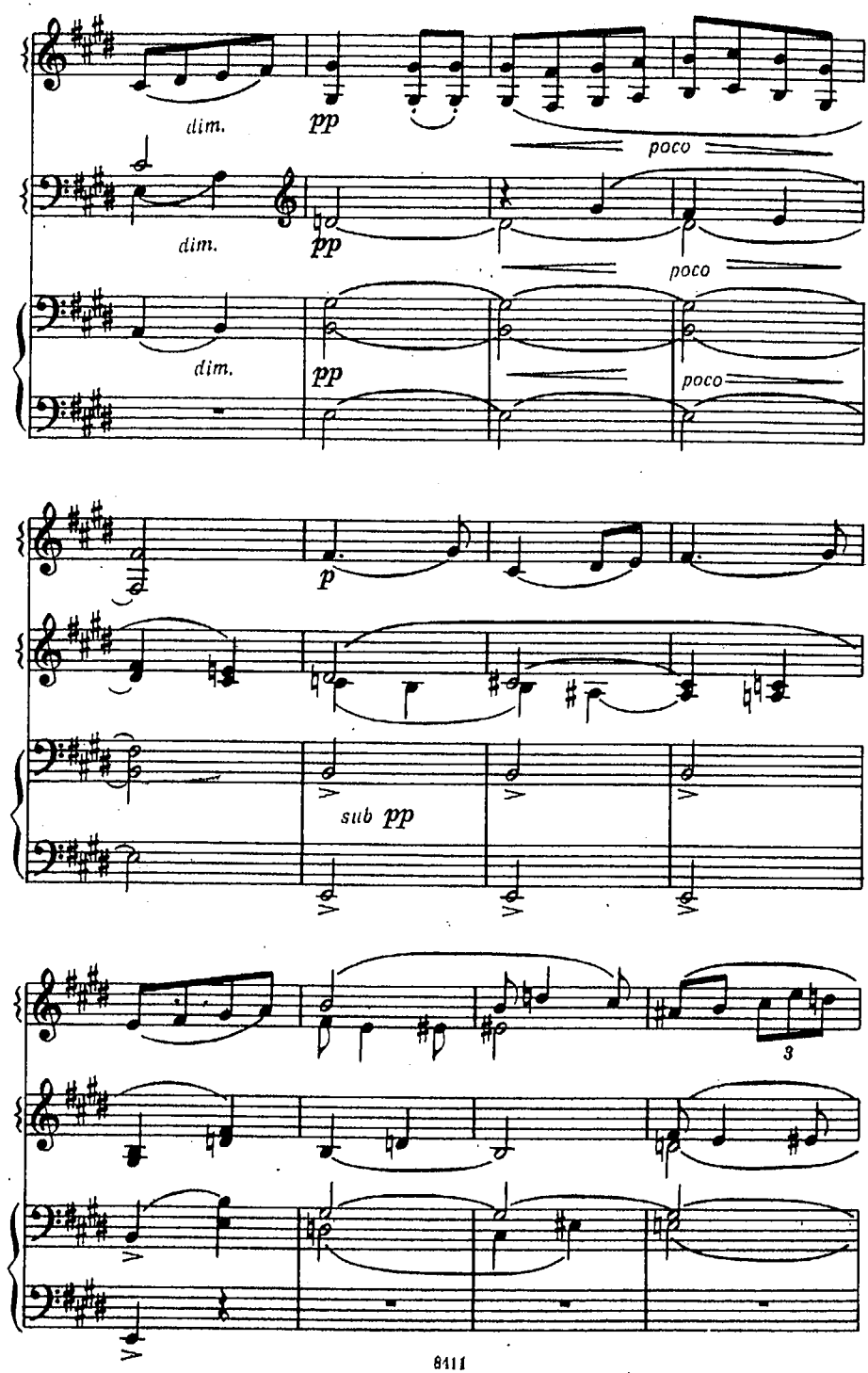
dim.
pp
poco
dim.
pp
poco
dim.
pp
poco
p
sub pp
3

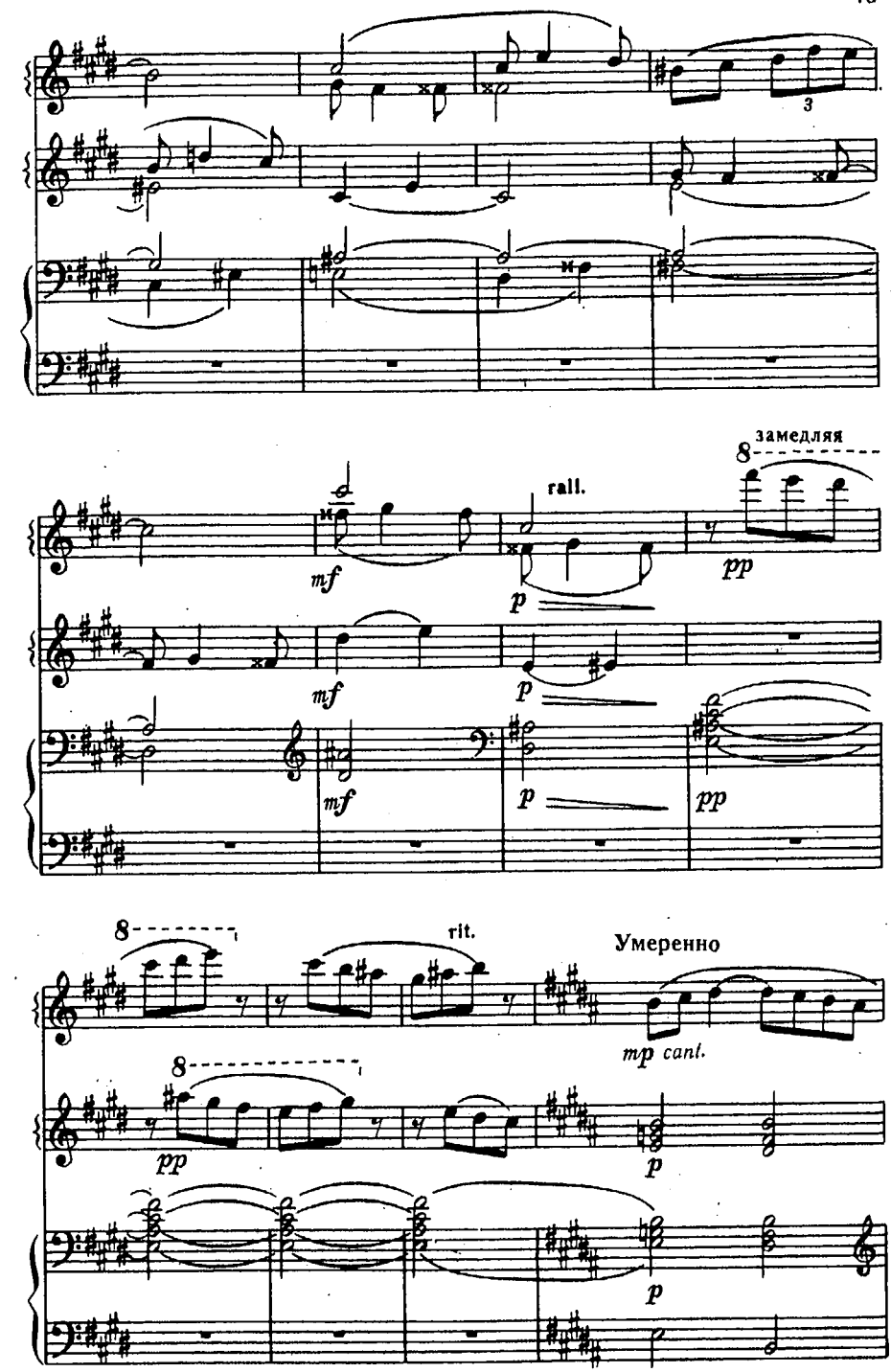
замедляя
rall.
mf
p
pp
rit.
Умеренно
mp cant.

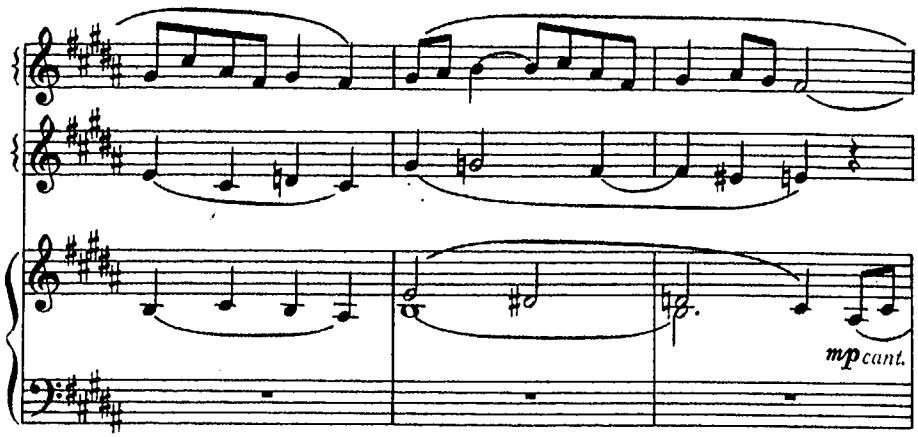
mp cant.

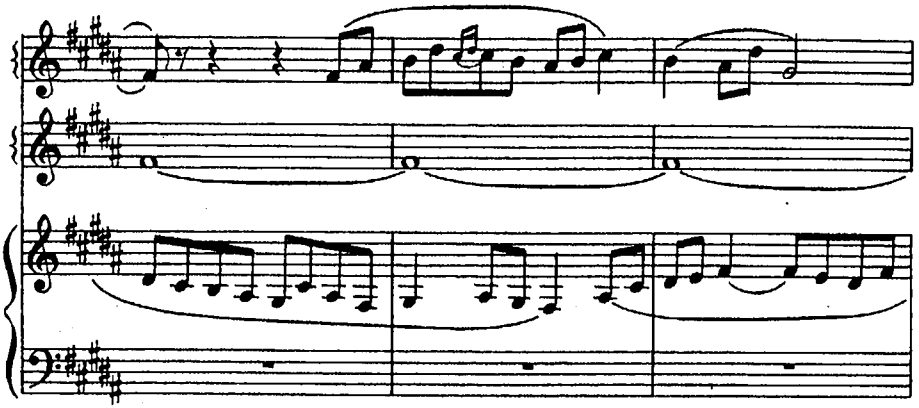

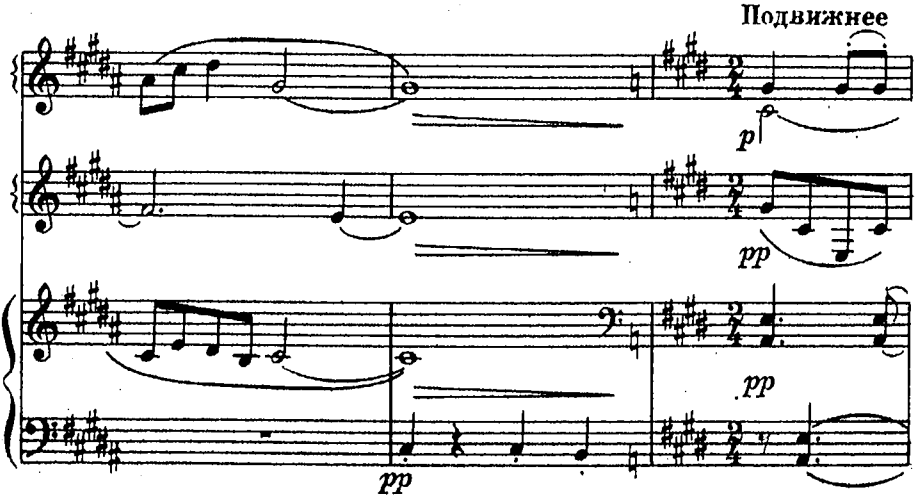
Подвижнее
p
pp
pp
pp

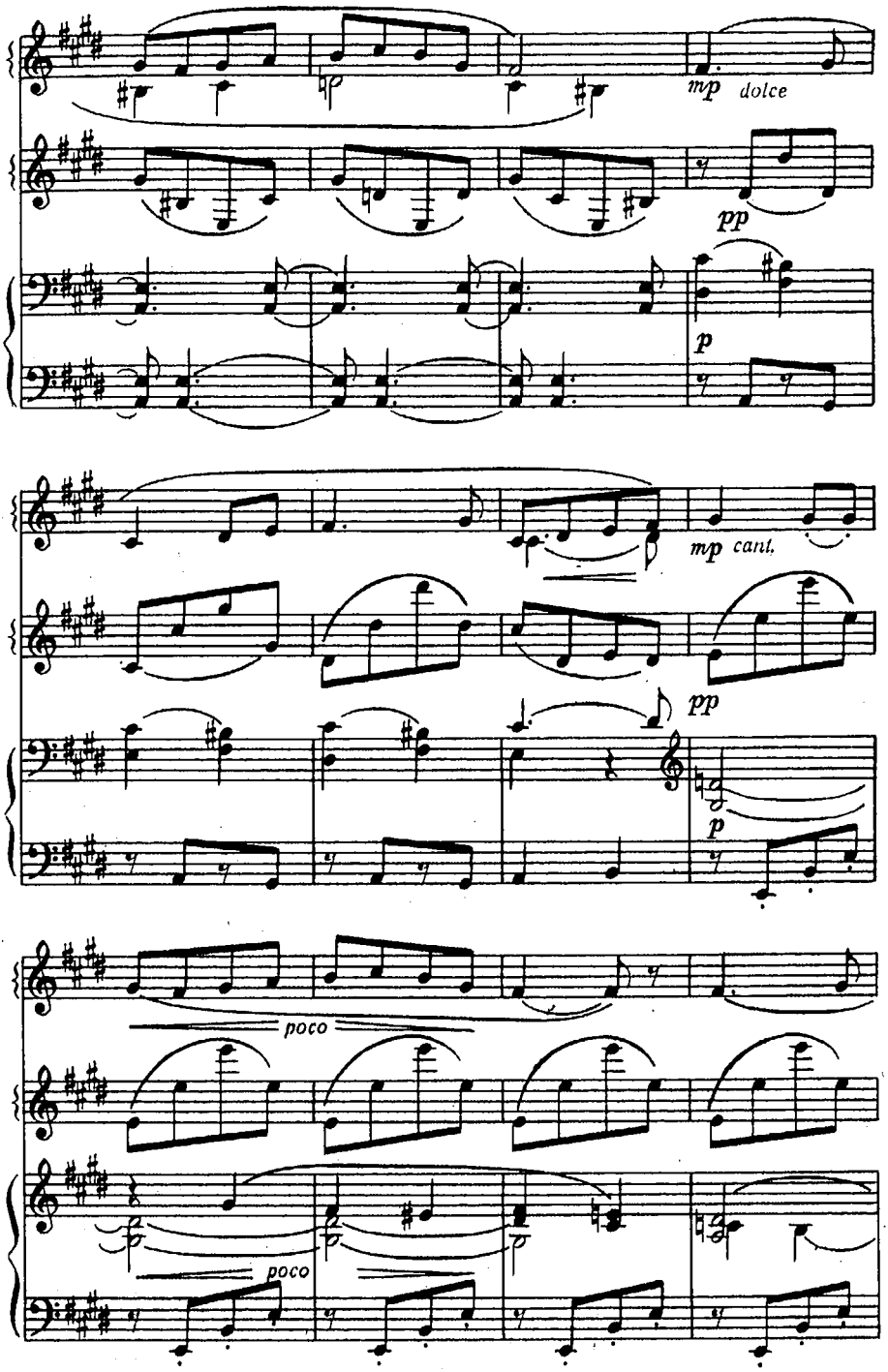
mp dolce
pp
p
mp cant.
pp
p
poco
poco

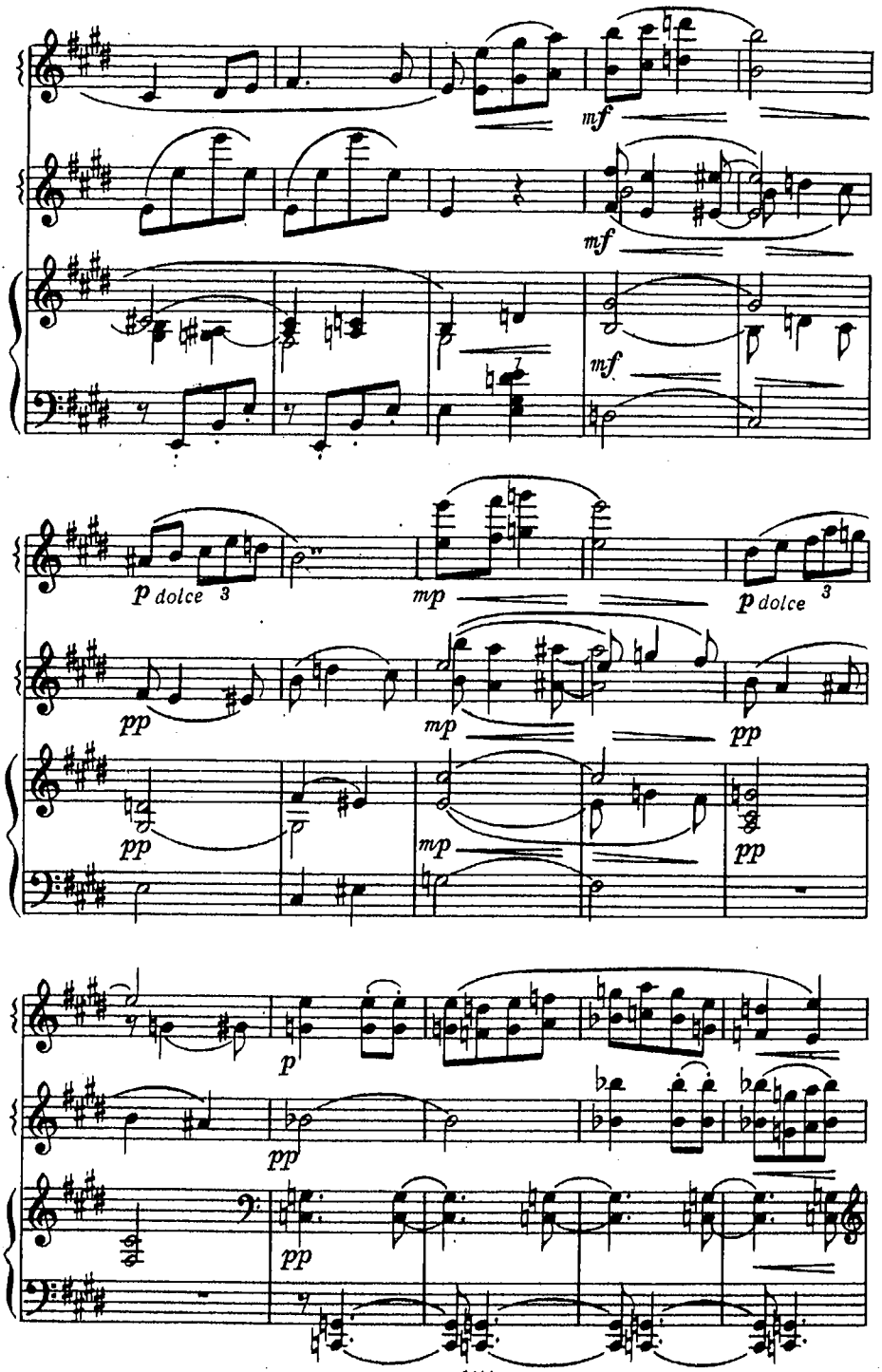
mf
mf
mf
p dolce 3
mp
p dolce 3
pp
mp
pp
pp
mp
pp
p
pp
pp

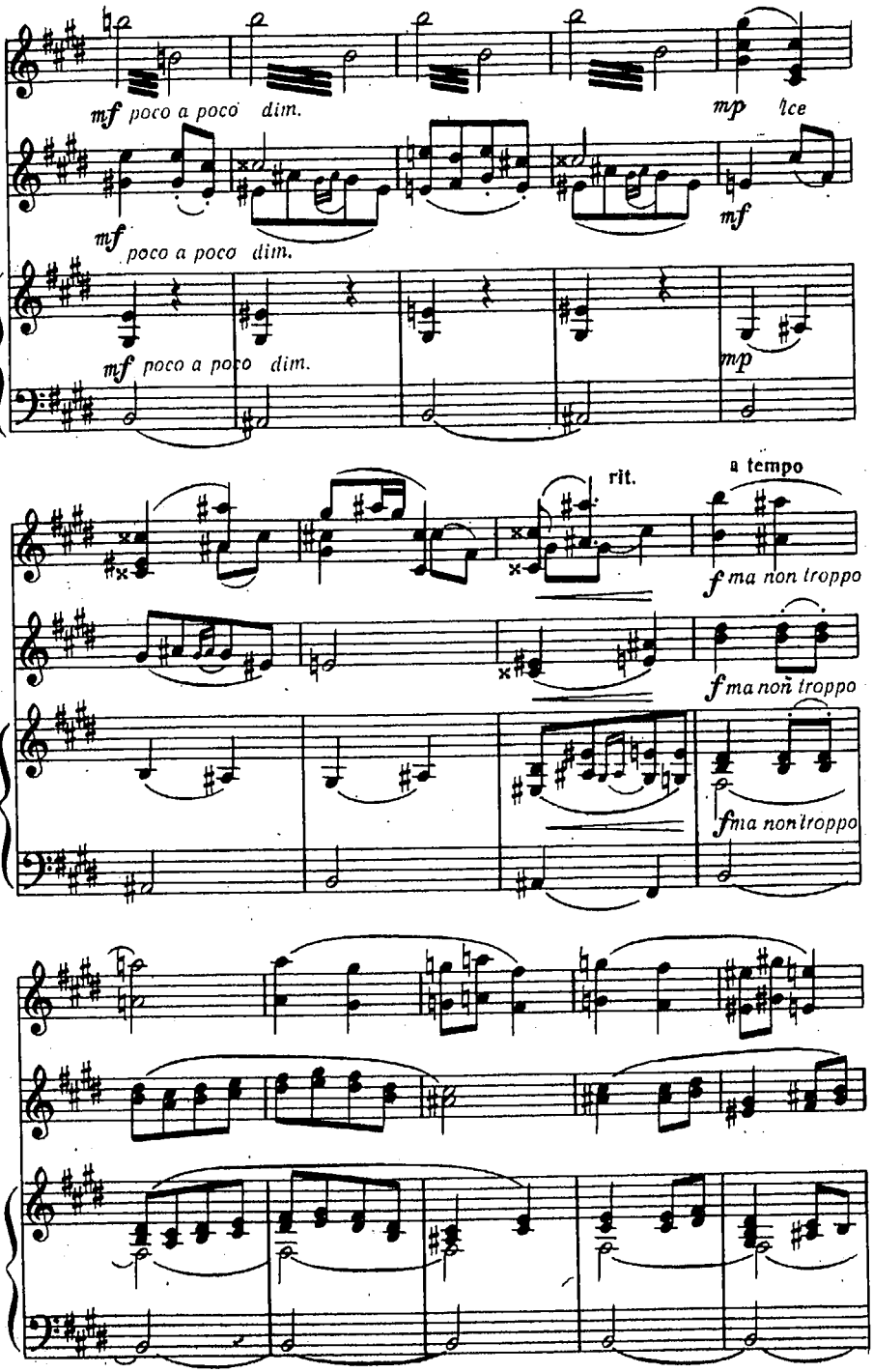
mf poco a poco dim.
mp
mf poco a poco dim.
mf
mf poco a poco dim.
mp
rit.
a tempo
f ma non troppo
f ma non troppo
f ma non troppo

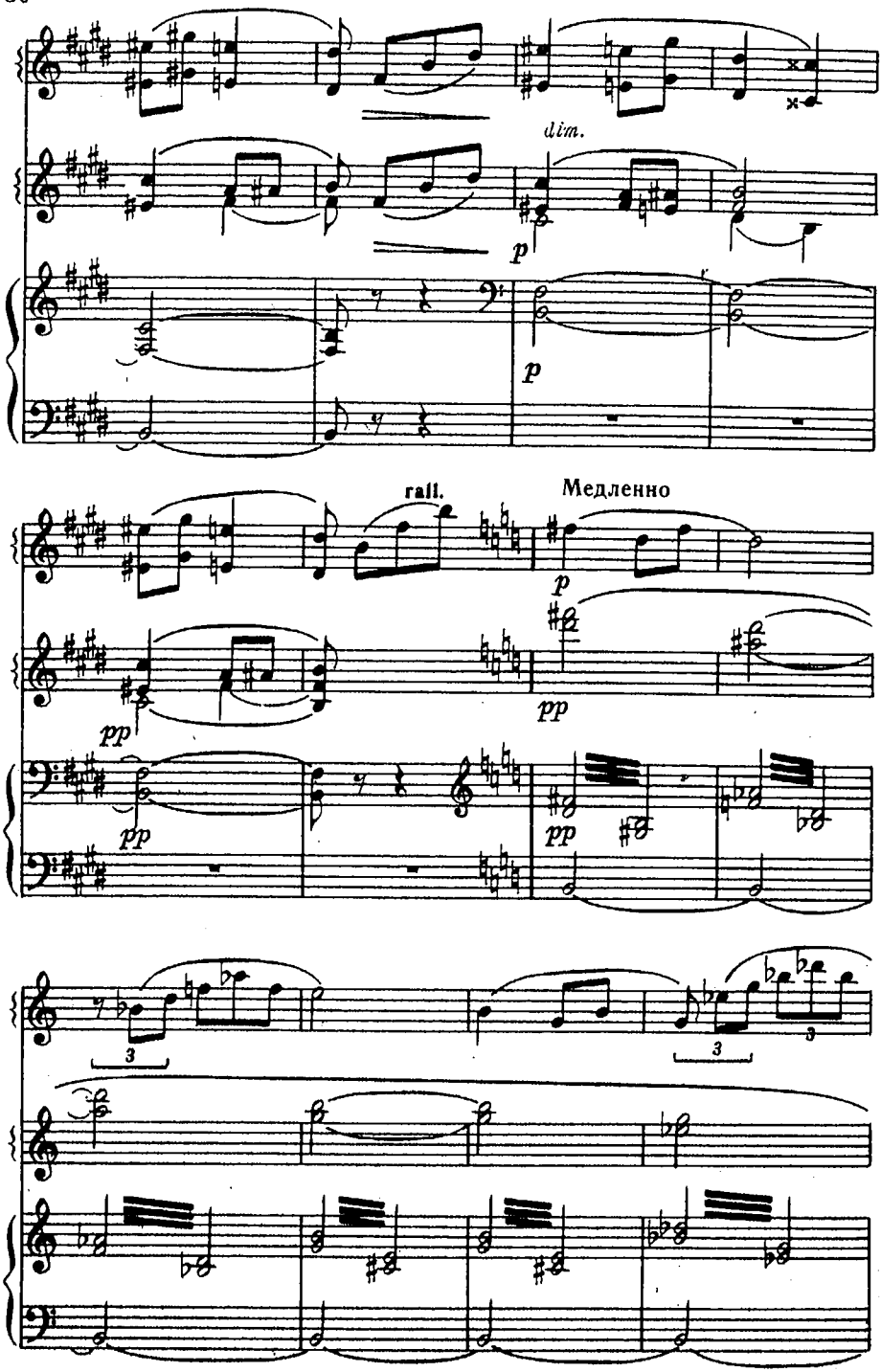
dim.
p
p
rall.
Медленно
p
pp
pp
pp
pp
3
3
3

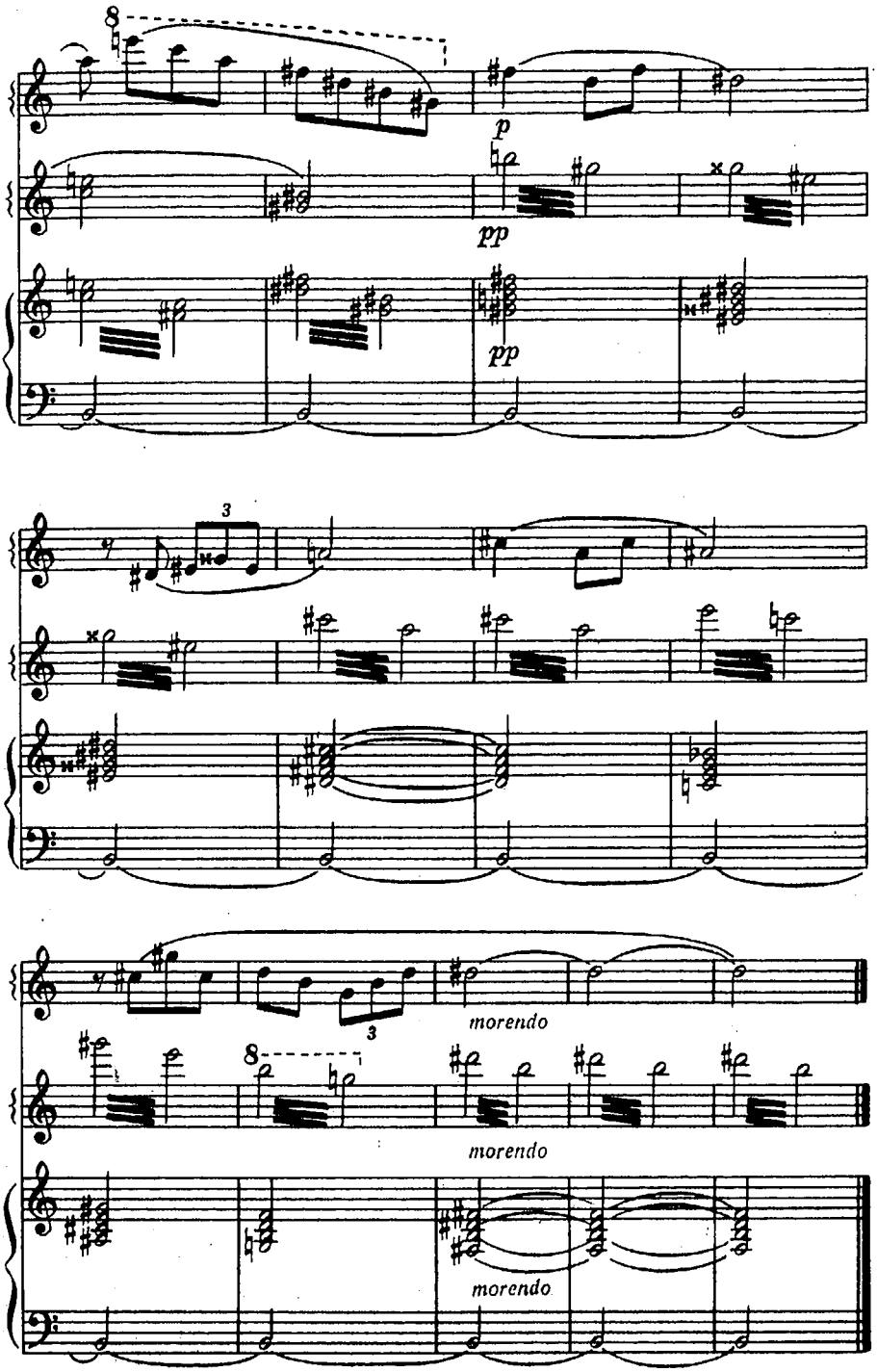
8
p
pp
pp
3
morendo
3
8
morendo
morendo

МЕНУЭТ

Г. ГЕНДЕЛЬ

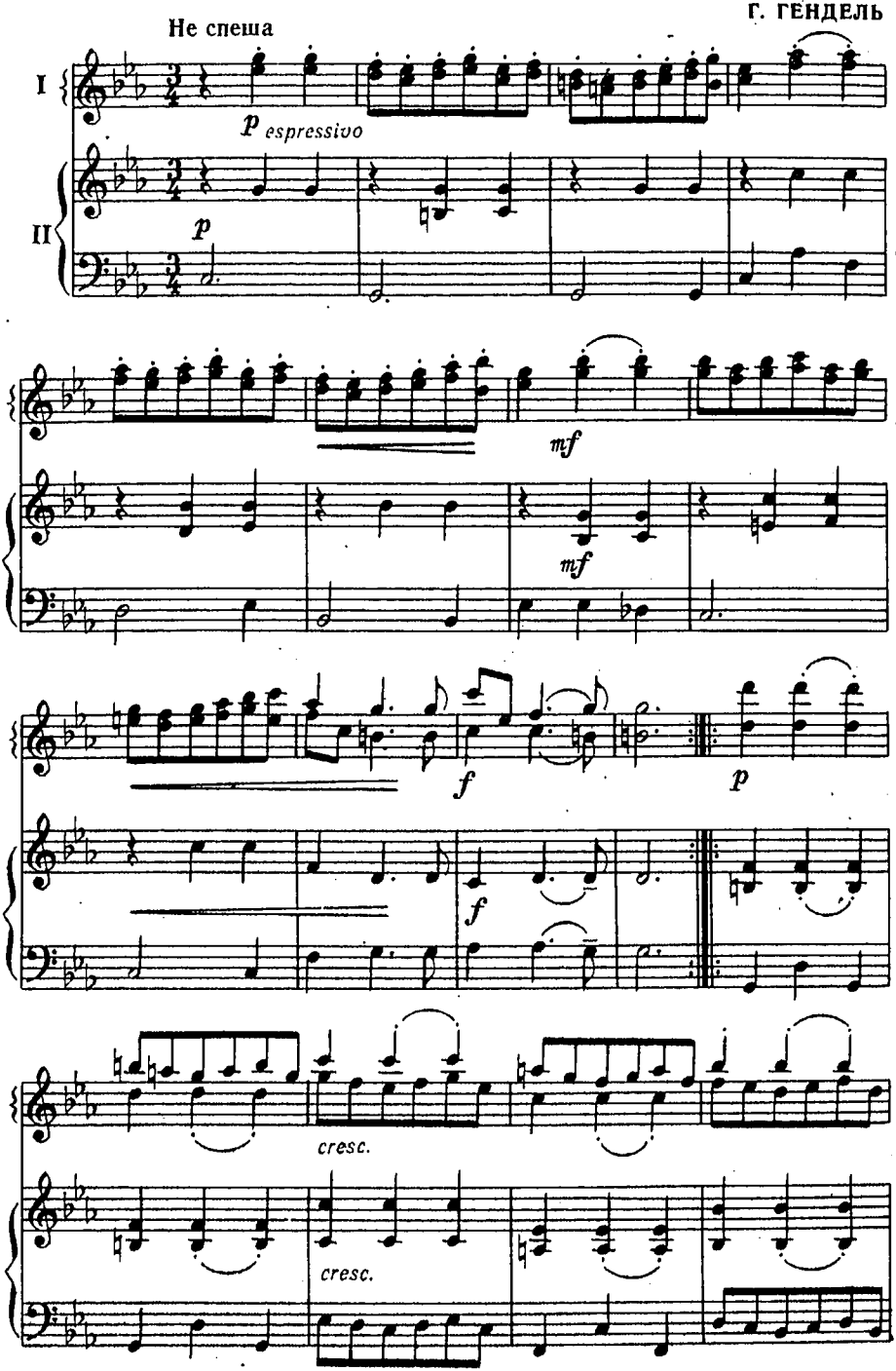

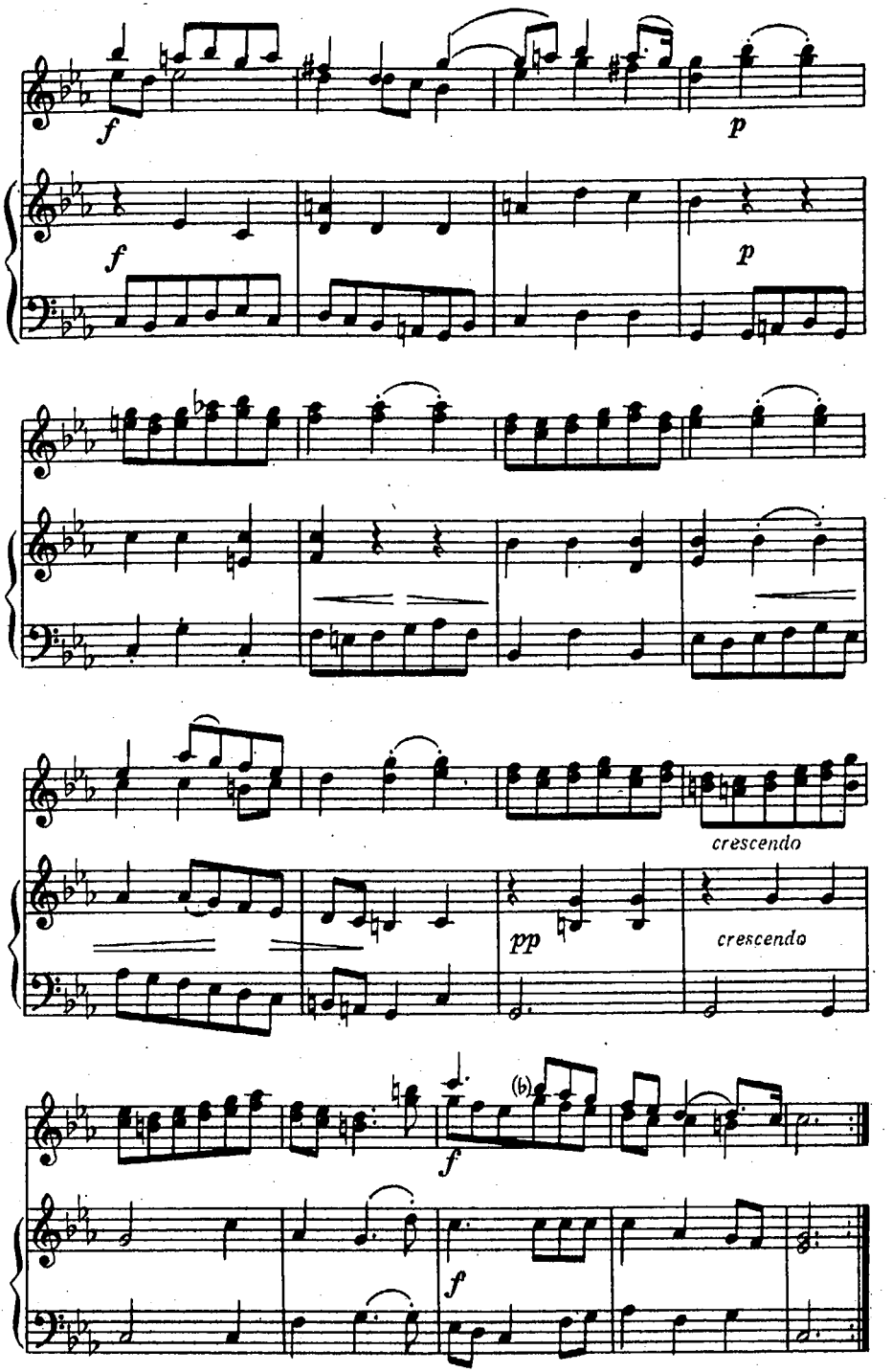
f
p
f
p
crescendo
pp
crescendo
(b)
f
f

ПЕРВАЯ ЧАСТЬ

из кантаты № 142

И. С. БАХ

Быстро. Торжественно

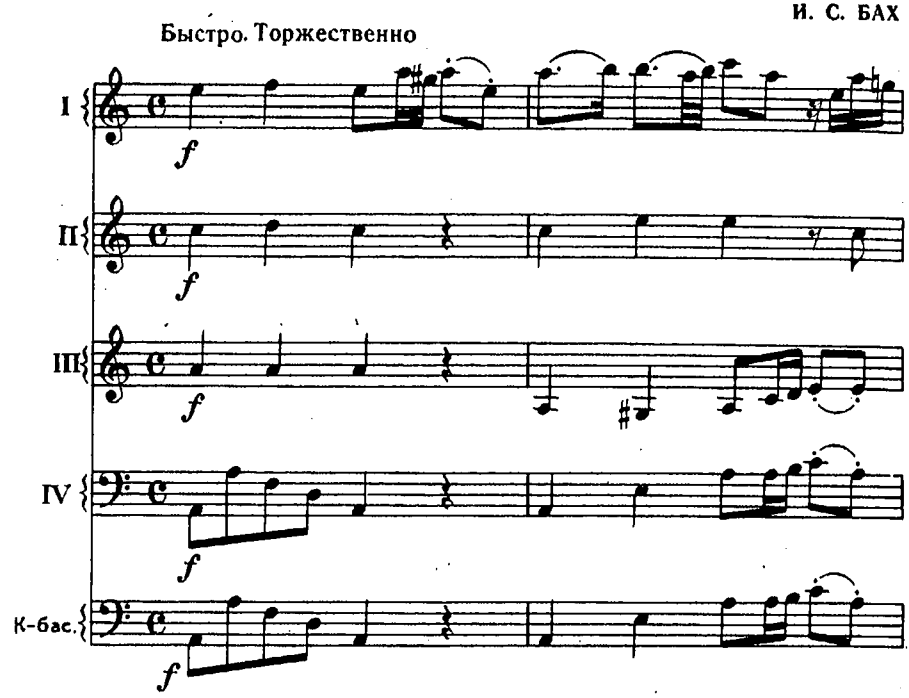

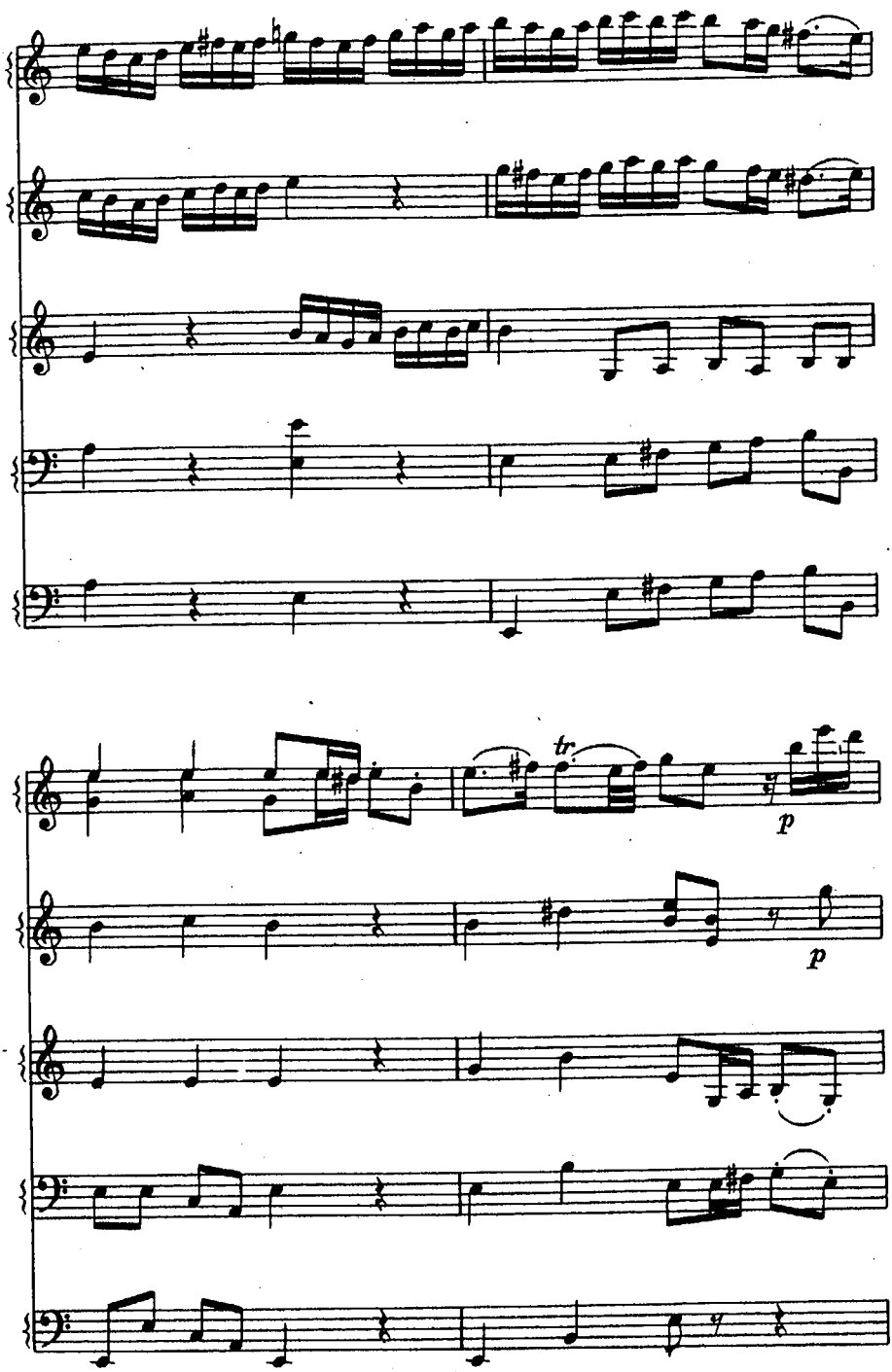
tr
p
p

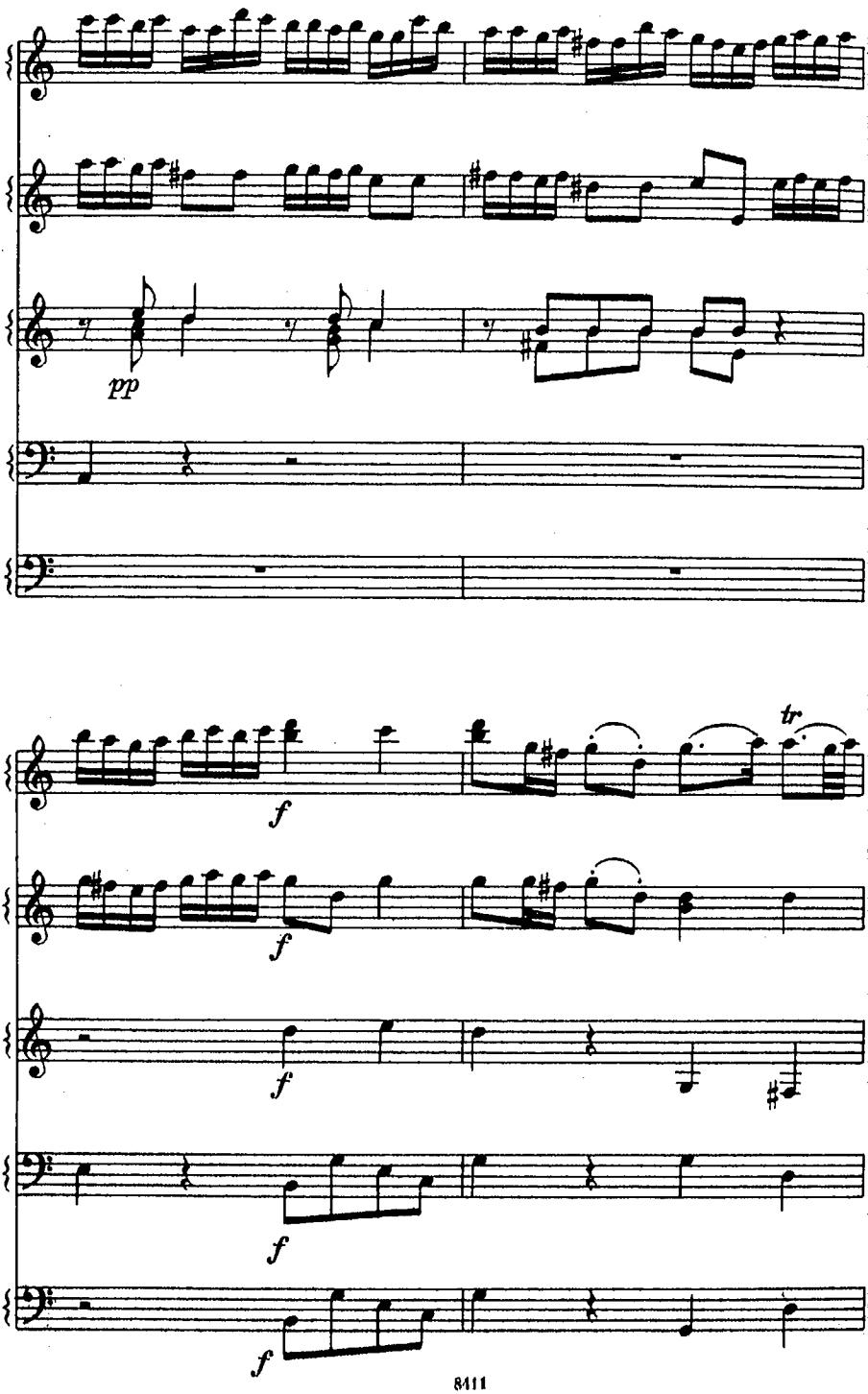
pp
f
f
f
f
f
tr

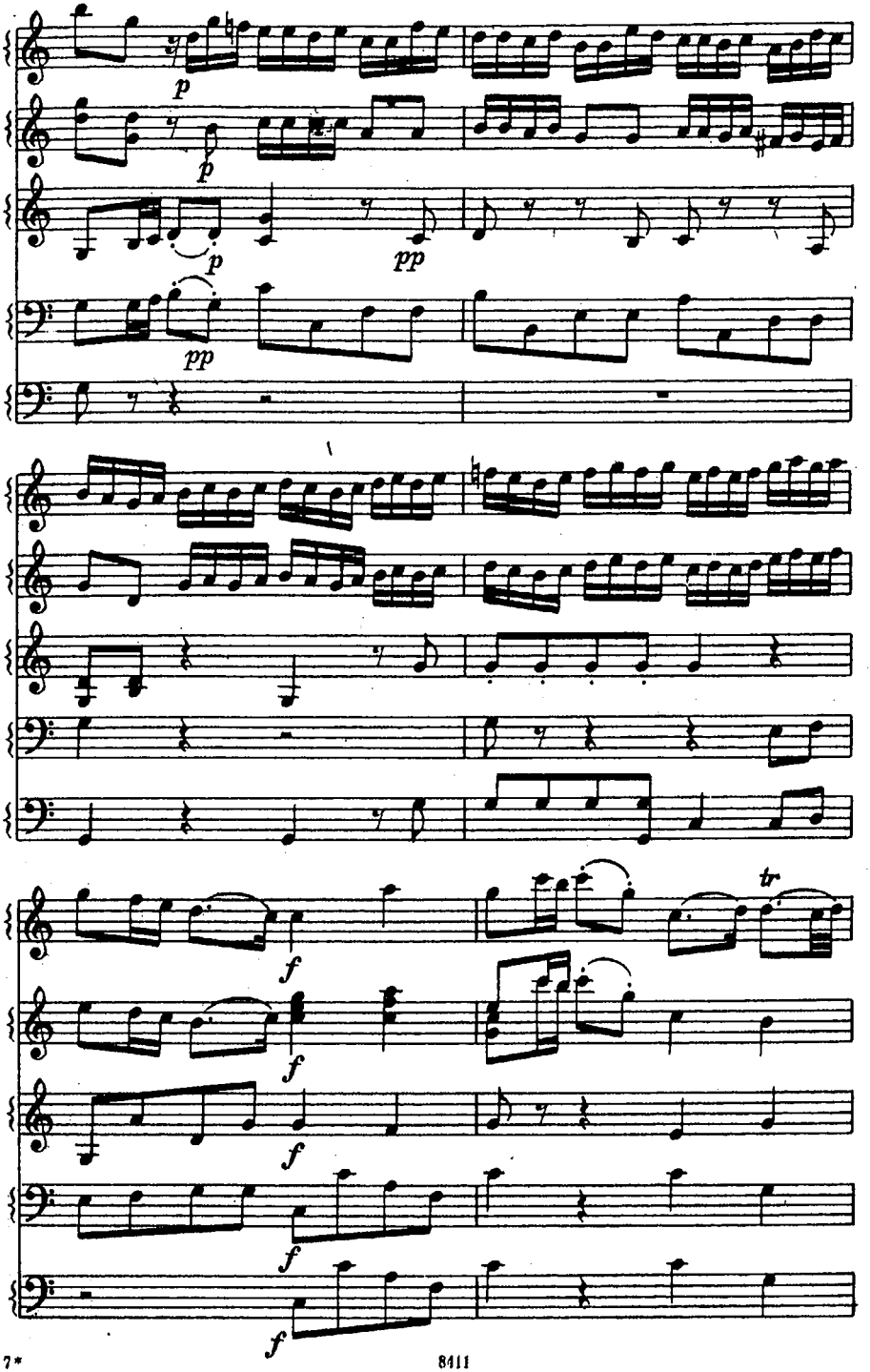
p
p
p
pp
pp
f
f
f
f
f
tr

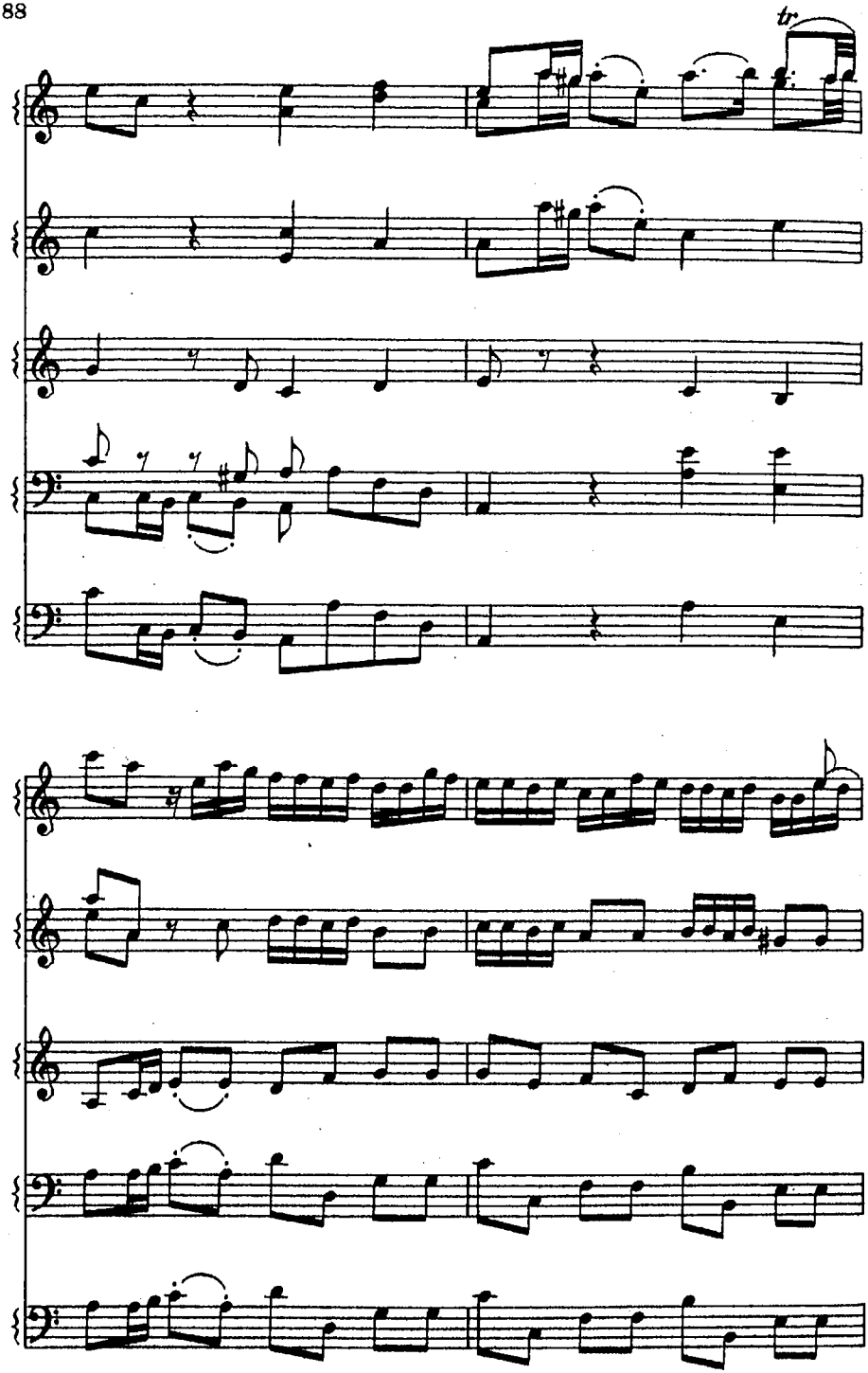
tr

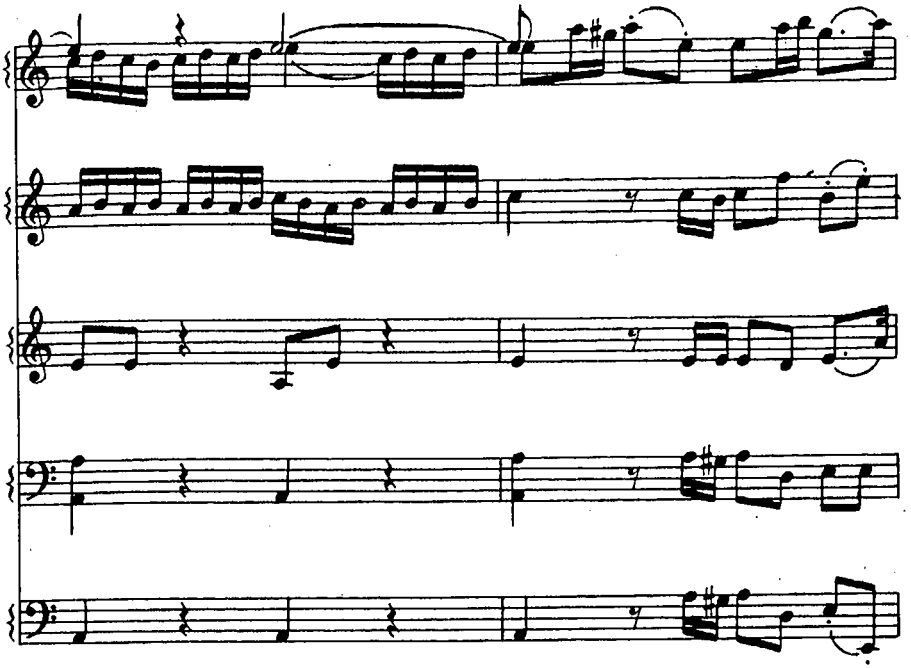

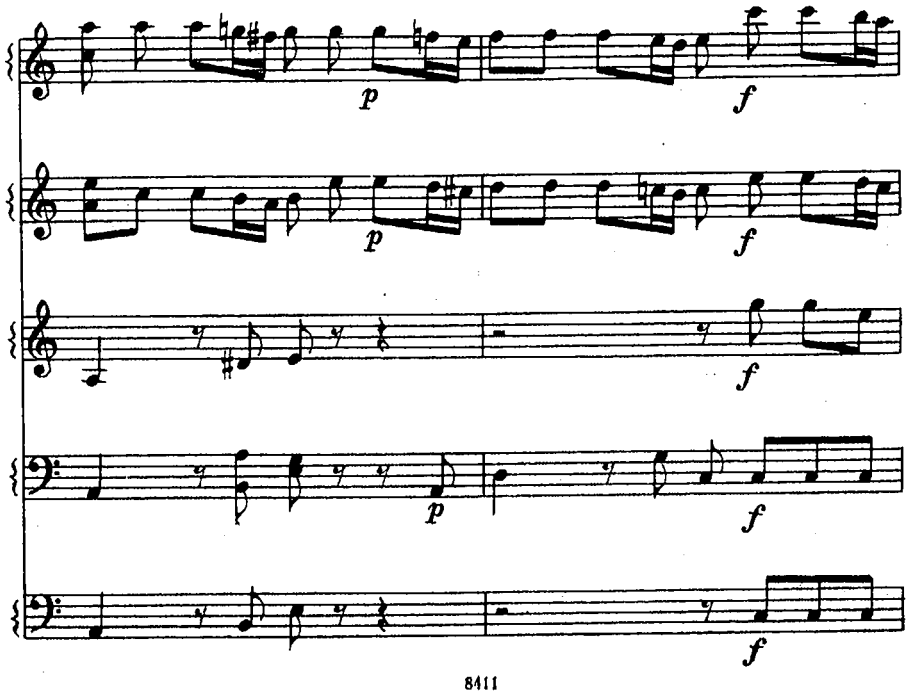
p
f
p
f
f
p
f
f

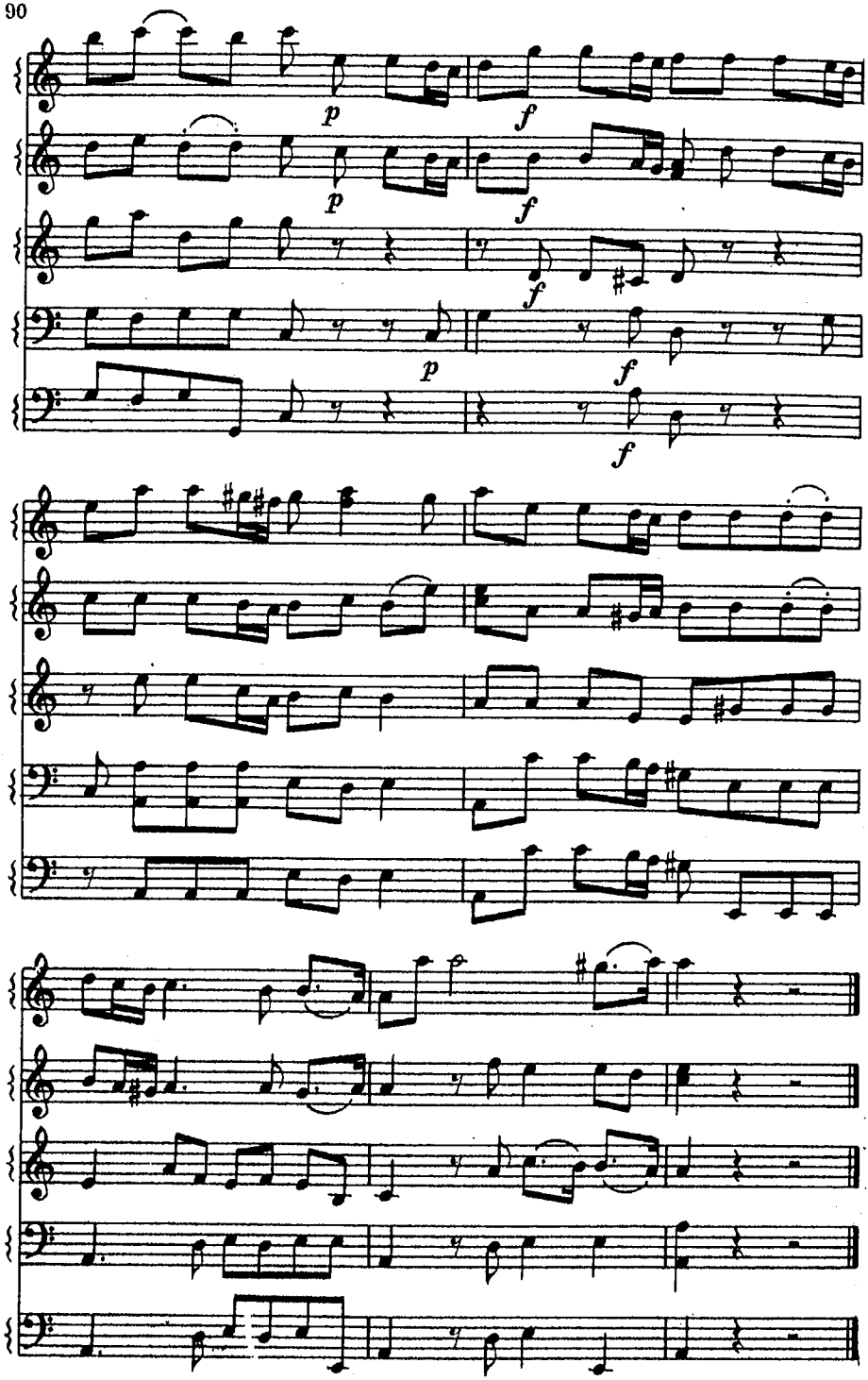
p
f
p
f
f
p
f
f

ВОЛЧОК

Живо

Ж. БИЗЕ

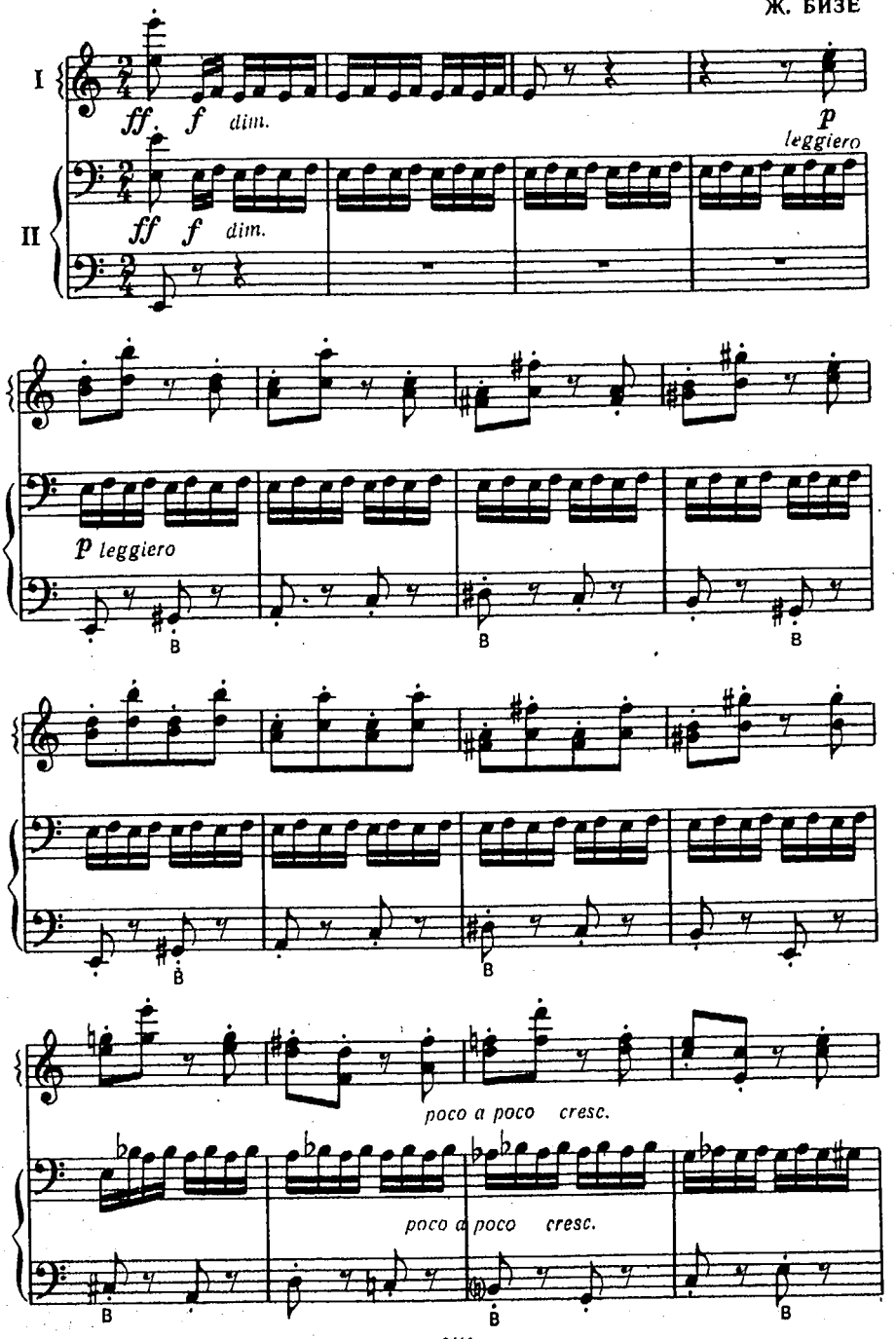

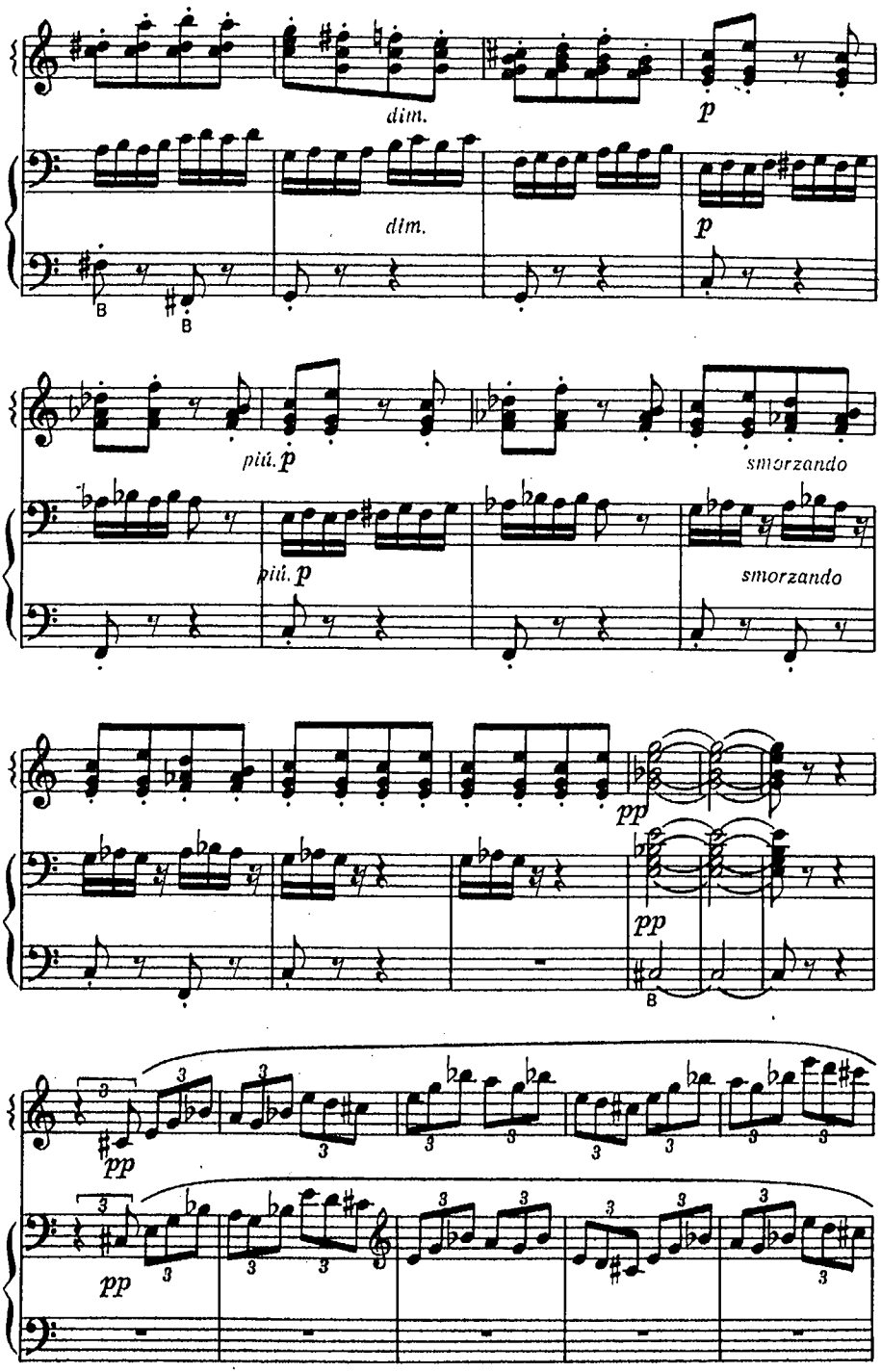
dim.
p
dim.
p
più p
più p
smorzando
smorzando
pp
pp
pp
pp

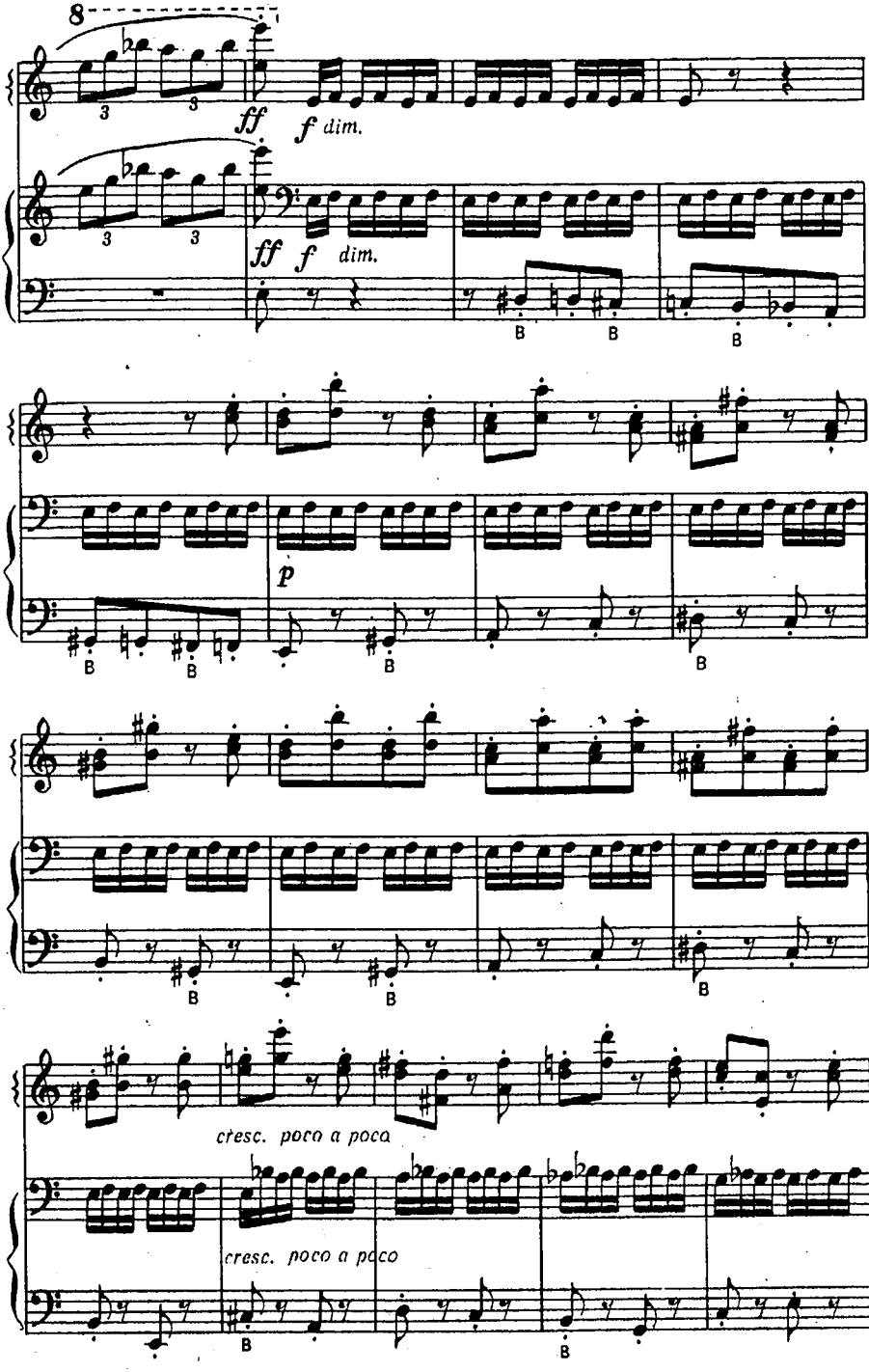
8
ff
f dim.
ff
f
dim.
p
cresc. poco a poco
cresc. poco a poco

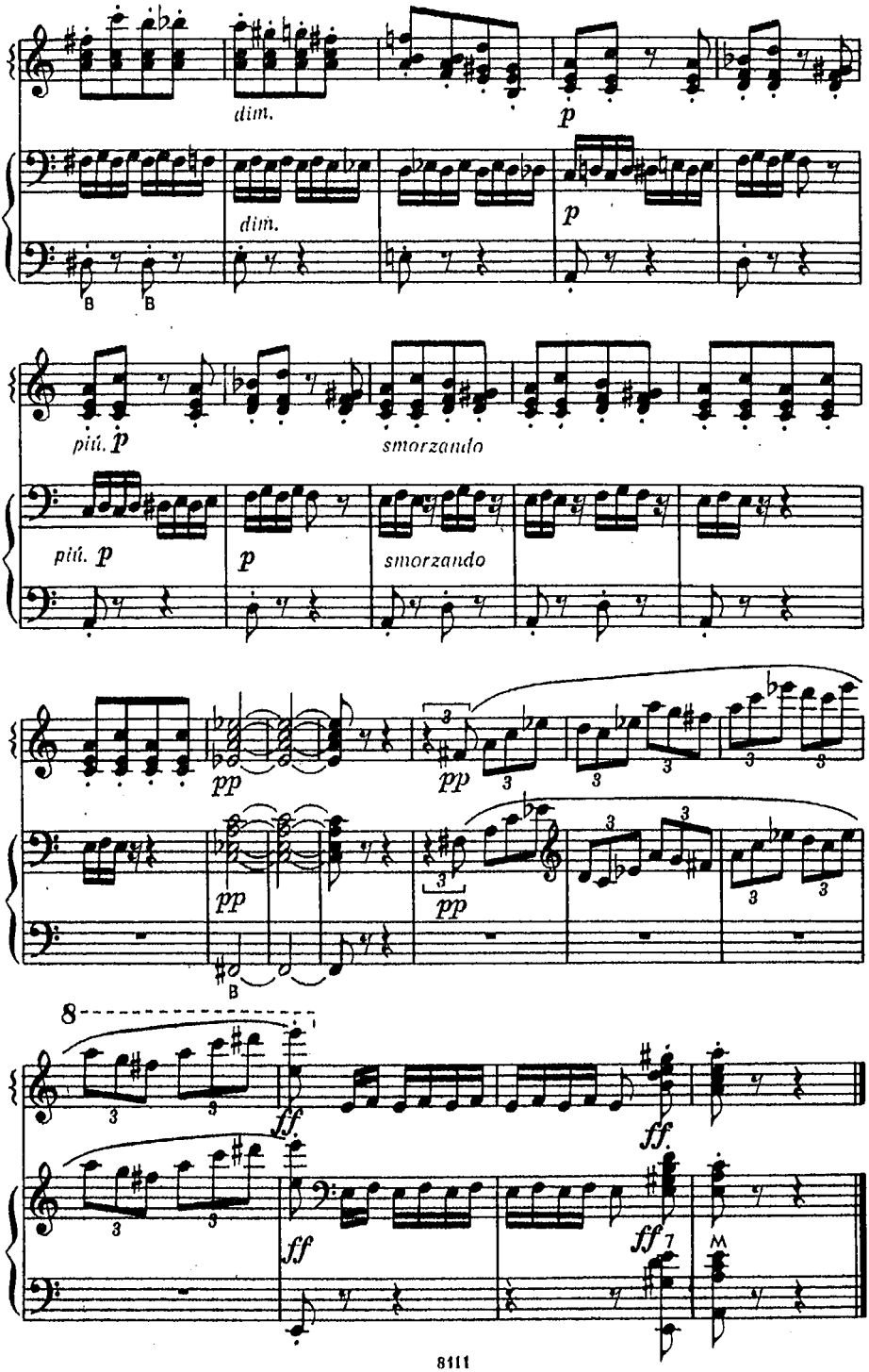
dim.
p
dim.
p
più p
smorzando
più p
p
smorzando
pp
pp
pp
pp
8
ff
ff
ff
ff
M

ЧИЛИЙСКАЯ СЕРЕНАДА

Н. ЛАБАСТИЛЬЕ

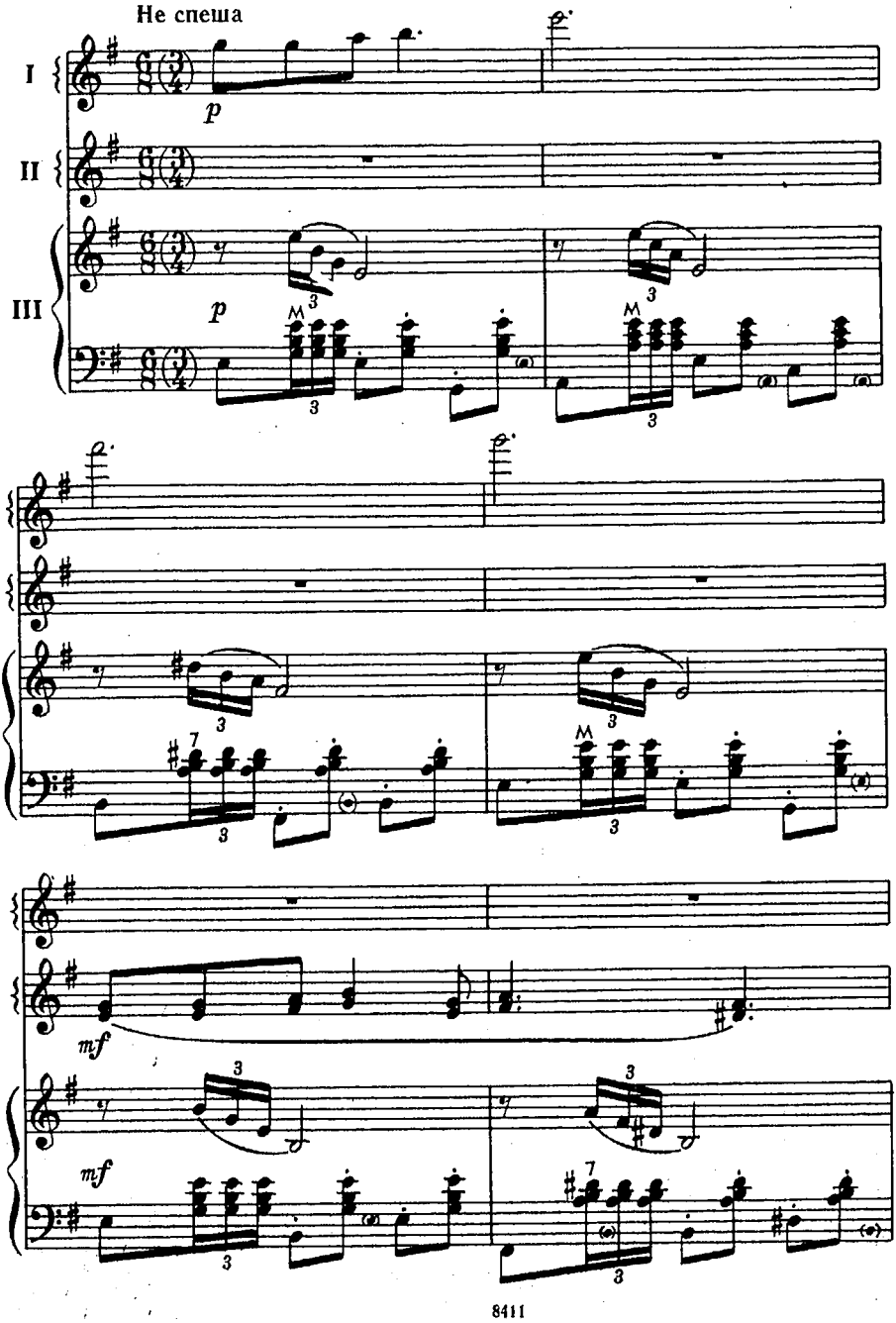

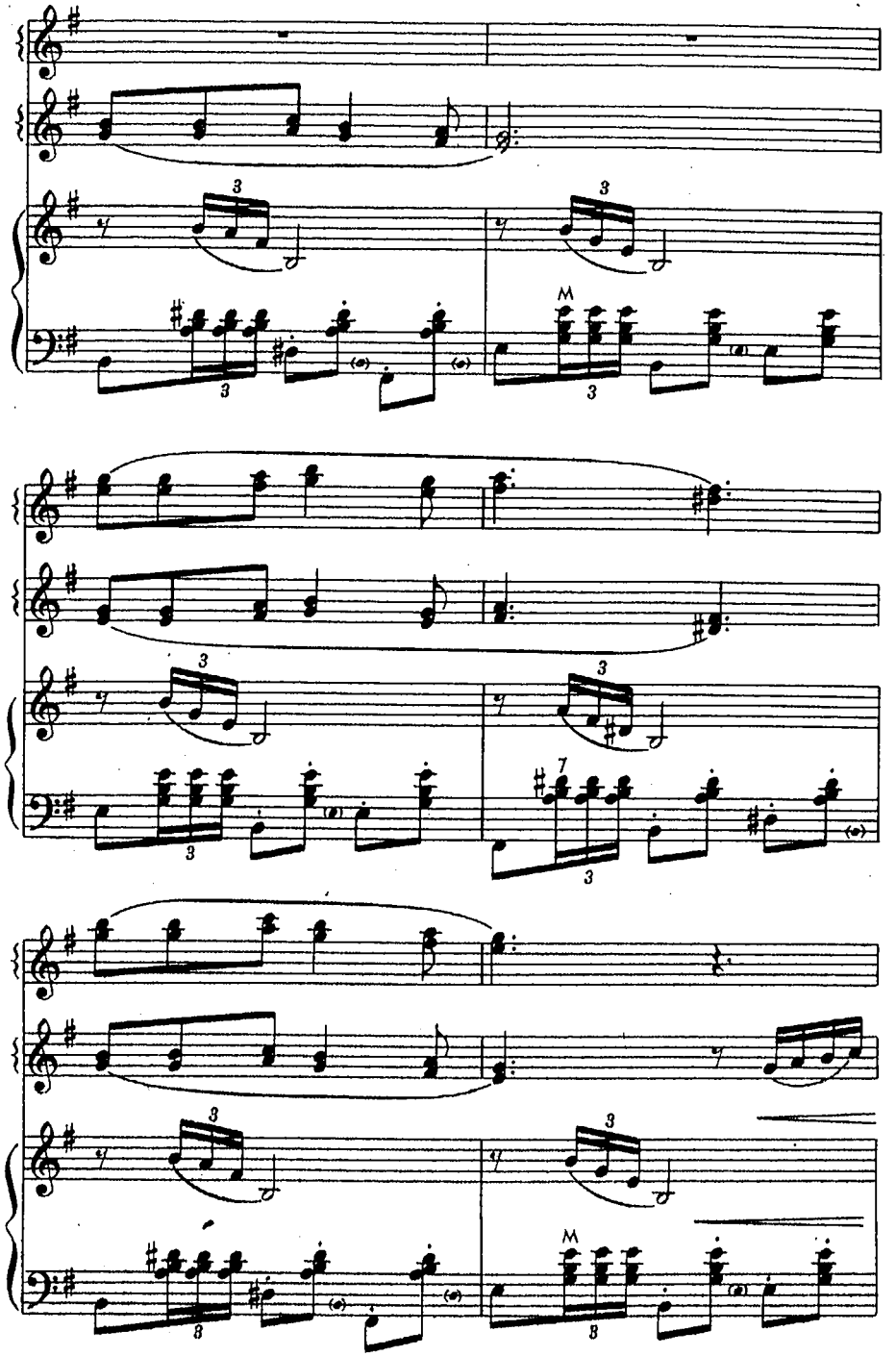

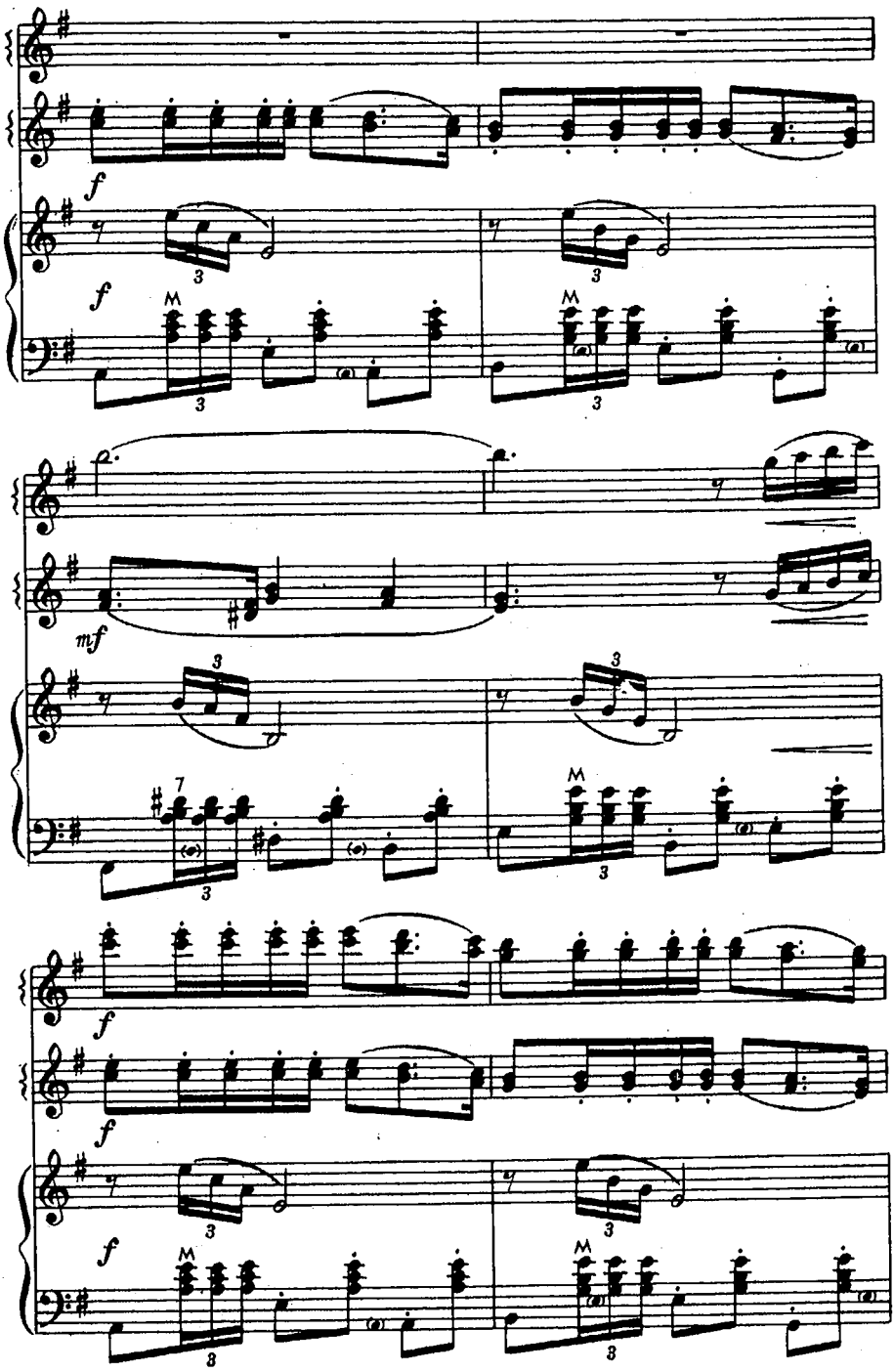
f
f
mf
f
f
f

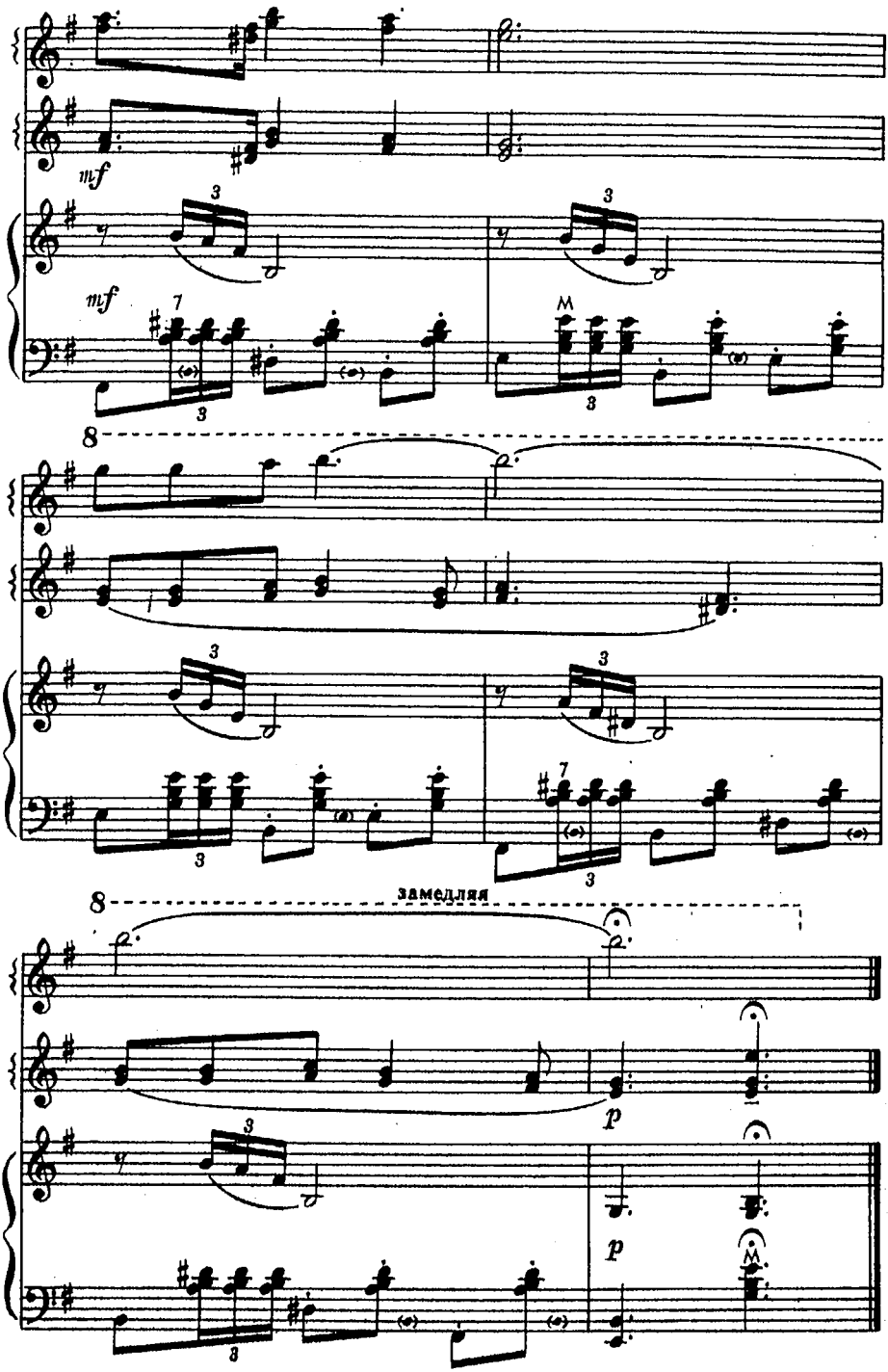
mf
mf
8
замедляя
p
p

СОДЕРЖАНИЕ

1. С. Туликов. *Мы за мир!* 3
2. С. Прокофьев. *Анданте* из музыки к спектаклю «Евгений Онегин» 8
3. А. Скултэ. *Ариетта* 10
4. Вл. Власов. *Протяжная* 13
5. В. Петренко. *Тройка* 14
6. В. Ходяшев. *Песня* 21
7. Е. Ботяров. *Русская песня* 23
8. Е. Кузнецов. *Полька-шутница* 24
9. *Меж крутых бережков.* Русская народная песня. Обработка В. Логачева 32
10. *Как у наших у ворот стоит озеро воды.* Русская народная песня. Обработка А. Крылусова 36
11. *Ой ти, дівчино заручена.* Украинская народная песня. Обработка Б. Киселева 39
12. *Крыжачок.* Белорусский народный танец. Обработка Г. Тышкевича 46
13. *Айладинг.* Узбекская народная песня. Обработка Б. Киселева . 52
14. П. Чайковский. *Вступление* к опере «Евгений Онегин» . . . 58
15. Н. Римский-Корсаков. *Интермеццо* из оперы «Царская невеста» 64
16. А. Гречанинов. *Пьеса* 67
17. В. Ребиков. *Сельская картина* 68
18. М. Чюрленис. *Прелюдия* 70
19. И. Стравинский. *Хоровод царевен* из балета «Жар-птица» . . 72
20. Г. Гендель. *Менуэт* 82
21. И. С. Бах. *Первая часть* из кантаты № 142 84
22. Ж. Бизе. *Волчок* 91
23. Н. Лабастильe. *Чилийская серенада* 95

Переложения выполнили:
№№ 1, 15, 18, 21 — Л. Гаврилов
№ 2 — П. Шашкин
№ 3 — А. Шустов
№№ 4, 7 — М. Цыбулин
№№ 6, 17 — В. Кубанов
№ 14 — Г. Тышкевич
№ 16 — А. Смирнов
№ 20 — М. Червов
№ 22 — А. Рослов
№ 23 — А. Крылусов
№ 19 — В. Гаврилов

АНСАМБЛИ БАЯНОВ

Выпуск 5

Составитель Гаврилов Леонид Васильевич

Редактор Ю. Соловьев Лит. редактор Л. Онегина
Техн. редакторы С. Буданова, О. Путилина
Корректор Д. Шевченко

Подписано к печати 15/V-74 г. Формат бумаги 60×90¹/₁₆. Печ. л. 6,25. Уч.-изд. л. 6,25. Тираж 5900 экз. Изд. № 8411. Т. п. № 302—74 г. Зак. 4387. Цена 61 к. Бумага № 2

Издательство «Музыка», Москва, Неглинная, 14

Московская типография № 17 «Союзполиграфпрома» при Государственном Комитете Совета Министров СССР по делам издательств, полиграфии и книжной торговли, Москва 113093, ул. Щипок, 18

$A\frac{90701—322}{026(01)—74}$ 302—74